

AUDIÊNCIA PÚBLICA: EQUIPAMENTOS WI-FI

Secretaria de Estado de Planejamento e Gestão (SEPLAG/MG)

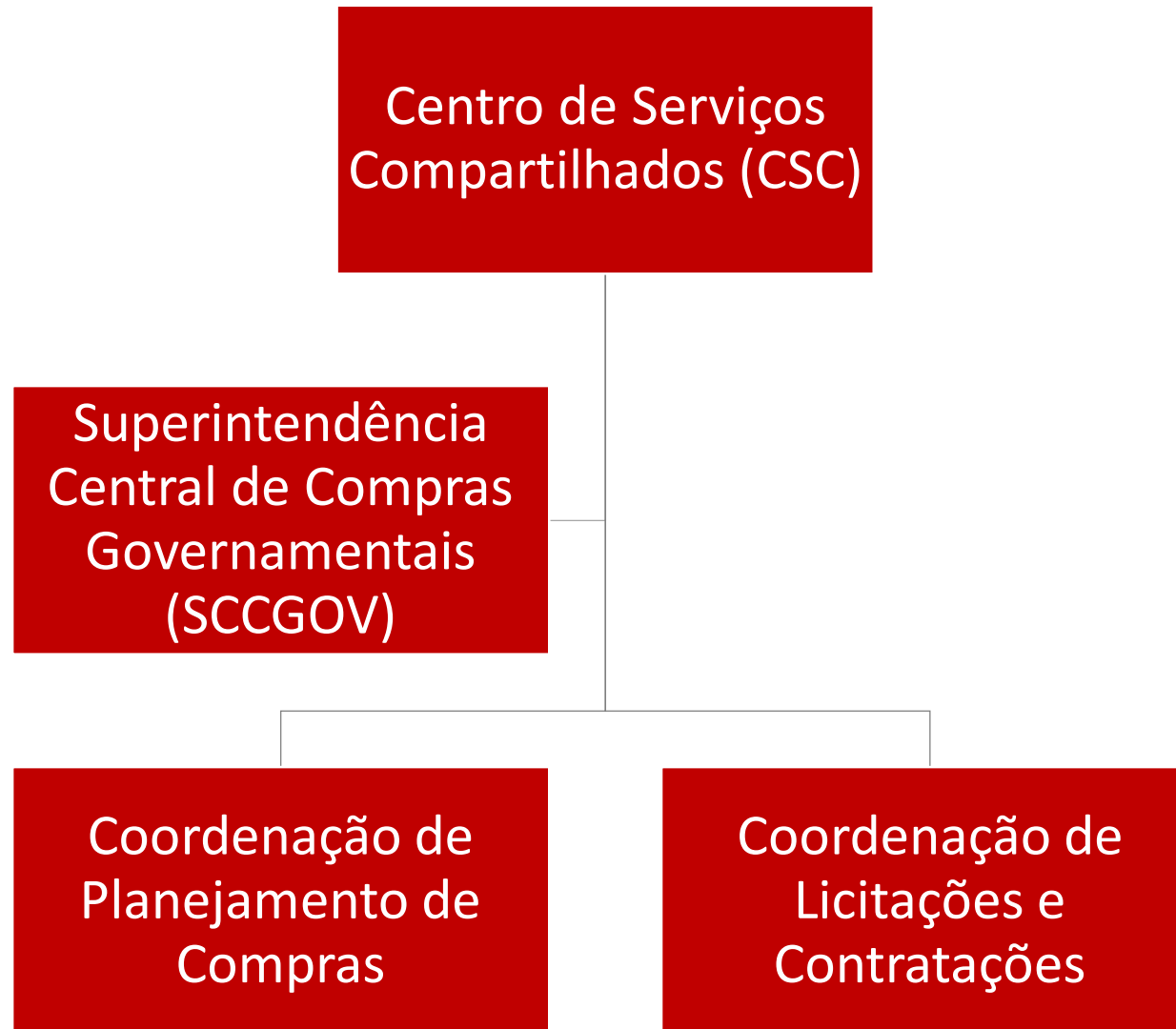

ESTRUTURA ATUAL - SEPLAG



RP - Equipamentos de Wi-fi

SISTEMA DE REGISTRO DE PREÇOS

- É um procedimento que pode ser adotado para realizar licitações nas modalidades concorrência e pregão (eletrônico e presencial) do tipo menor preço.

LEI 8.666/1993 – LICITAÇÕES E CONTRATOS:

“Art.15: As compras, sempre que possível, deverão: II – ser processadas através de sistema de registro de preços.”

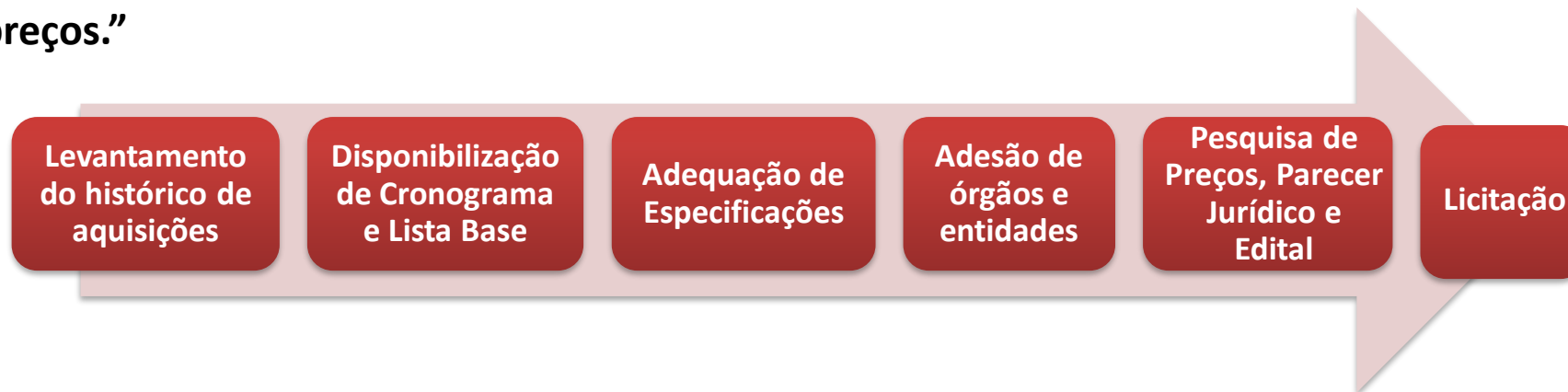

- Após a realização da licitação, os vencedores são convocados para assinarem a Ata de Registro de Preços, se comprometendo a manter o preço ofertado pelo período de duração da mesma.
- Assim, esses órgãos podem comprar várias vezes do mesmo fornecedor, pelo mesmo valor, sem precisar de uma nova licitação.

PLANEJAMENTO DE COMPRAS – REGISTROS DE PREÇOS

- ❖ **DECRETO ESTADUAL 46.311, DE 16/09/2013 - REGULAMENTA O SISTEMA DE REGISTRO DE PREÇOS DISCIPLINADO NO ART. 15 DA LEI FEDERAL Nº 8.666, DE 21 DE JUNHO DE 1993, E DÁ OUTRAS PROVIDÊNCIAS.**

Art. 4º Será adotado, preferencialmente, o SRP quando:

I – pelas características do bem ou serviço, houver necessidade de **contratações frequentes**, com maior celeridade e transparência;

II – for conveniente a compra de bens ou a contratação de serviços para atendimento **a mais de um órgão ou entidade ou a programas de Governo**; e

III – pela natureza do objeto, não for possível definir previamente o quantitativo a ser demandado pela Administração.

PLANEJAMENTO DE COMPRAS – CENTRAL DE COMPRAS

Acesso à Página com Cronograma de RPs da Central de Compras:

- ❖ Acessar www.compras.mg.gov.br ;
- ❖ Selecionar aba Registro de Preços;
- ❖ Clicar em Planejamento de Compras.



The screenshot displays the homepage of the Compras MG portal. At the top, there is a banner with the logo 'PORTAL DE Compras MG' and an image of a road. Below the banner is a navigation menu with tabs: 'Cadastro de Fornecedores', 'Pregão', 'Empresas Públicas', 'Cotação Eletrônica', 'Registro de preços', 'Processos de compra', 'Melhores preços', and 'Catálogo CATMAS'. The 'Registro de preços' tab is selected, and a dropdown menu is open, showing options: 'Acesso ao sistema - SIRP', 'Consulta Registro de Preços', 'Planejamento de Compras' (highlighted with a yellow box), 'Orientações para Servidores', 'Divulgação de adesão - Carona', and 'Demais atas de registro de preços'. The main content area features a large announcement for 'AUDIÊNCIA PÚBLICA – COMPRAS CENTRALIZADAS DE 2021 - SEPLAG' dated 12/02/2021. The announcement text describes a public hearing for the 2021 centralized purchase of medicines, to be held on February 26, 2021, at 14:00 hours. A link to the virtual meeting is provided: <https://is.gd/YouTubeFJP>. On the right side, there are sections for 'ACESSO RÁPIDO' (quick access to various pages), 'ACESSO RESTRITO' (restricted access for 'Servidor' and 'Fornecedor'), and 'LINKS' (including 'Protege Minas').

PLANEJAMENTO DE COMPRAS – CENTRAL DE COMPRAS

LISTA BASE

A lista base é a consolidação dos itens materiais e seus respectivos códigos que serão inseridos em cada um dos planejamentos de compras. As listas foram elaboradas a partir de estudos de histórico de execução de cada uma das unidades estaduais. Para acessar a lista base dos planejamentos, basta clicar no nome do planejamento desejado.

A lista base passa por verificação do CATMAS, eles tem o prazo de 30 dias para conclusão desta análise, encerrando o processo de compras é aberto no SIRP e, após isto, não serão aceitas novas solicitações de inclusão de itens e, além disso, só serão alterados aqueles materiais ou serviços cujos descritivos apresentem algum tipo de vício sanável.

OBSERVAÇÃO: Caso o presente planejamento não englobe o item desejado e, por falta de afinidade ou alguma outra justificativa, não seja possível inserir em nenhuma lista base abaixo, o órgão poderá solicitar à Central de Compras a gestão de um Registro de Preços específico para o objeto em questão. As orientações para a realização desse procedimento podem ser encontradas no link: [Orientações para Servidores \(compras.mg.gov.br\)](http://Orientações para Servidores (compras.mg.gov.br))



PLANEJAMENTO DE COMPRAS - CENTRAL DE COMPRAS CSC

DESCRIÇÃO	PREVISÃO DE ABERTURA DE ADESÃO	PREVISÃO DE DISPONIBILIZAÇÃO DA ATA	OBSERVAÇÕES
Contratação do serviço de gerenciamento do abastecimento de veículos e			

INSTRUÇÃO PROCESSUAL 2022 – PRINCIPAIS PONTOS

- ❖ Legislação observada: Decreto nº 48.012, de 22 de julho de 2020;
- ❖ O certame se dará por meio do modo de disputa **aberto e fechado**.
- ❖ Mais informações sobre o modo de disputa e a interface do novo Sistema, podem ser encontradas em:
[http://www.compras.mg.gov.br/images/OPF_09 - Como participar da sess%C3%A3o do preg%C3%A3o FORNECEDORES.pdf](http://www.compras.mg.gov.br/images/OPF_09_-_Como_participar_da_sess%C3%A3o_do_preg%C3%A3o_FORNECEDORES.pdf)
- ❖ As informações relativas ao Pregão Eletrônico encontram-se esclarecidas e exemplificadas, com as respectivas telas para cada fase, nos manuais de auxílio ao fornecedor disponíveis no Portal de Compras:
 - ❖ [http://www.compras.mg.gov.br/images/stories/Pregao/Novo decreto/Manual Preg%C3%A3o Eletr%C3%B4nico - vis%C3%A3o FORNECEDOR E CIDAD%C3%A0O vfinal.pdf](http://www.compras.mg.gov.br/images/stories/Pregao/Novo_decreto/Manual_Preg%C3%A3o_Eletr%C3%B4nico_-_vis%C3%A3o_FORNECEDOR_E_CIDAD%C3%A0O_vfinal.pdf)
 - ❖ [http://www.compras.mg.gov.br/images/OPF_08 - Cadastrar Proposta Preg%C3%A3o FINAL.pdf](http://www.compras.mg.gov.br/images/OPF_08_-_Cadastrar_Proposta_Preg%C3%A3o_FINAL.pdf)

***Cuidado ao preencher todas as informações no sistema! O erro pode causar desclassificação. Estude o Edital com calma e esclareça qualquer dúvida antes da licitação, também via sistema.**

EDITAIS 2022 – ASSINATURA DAS ATAS

- ❖ Após a realização da licitação, os vencedores são convocados para assinarem a Ata de Registro de Preços, comprometendo-se a manter o preço ofertado/registrado pelo período de duração da Ata. (máximo 12 meses);



- ❖ Assinatura eletrônica: SEI! – Cadastro Usuário Externo. **Cadastrem-se antes, com antecedência;**



- ❖ Há prazo para assinatura das atas, sob pena de punição, prevista em edital.

Contato

❖ Central de Compras:

comprascentrais@planejamento.mg.gov.br

❖ Cadastro Geral de Fornecedores:

cadastro.fornecedores@planejamento.mg.gov.br

