

SEPLAG - MG

AUDIÊNCIA PÚBLICA

COMPRAS CENTRAIS

NUTRIÇÃO ENTERAL II - 2023

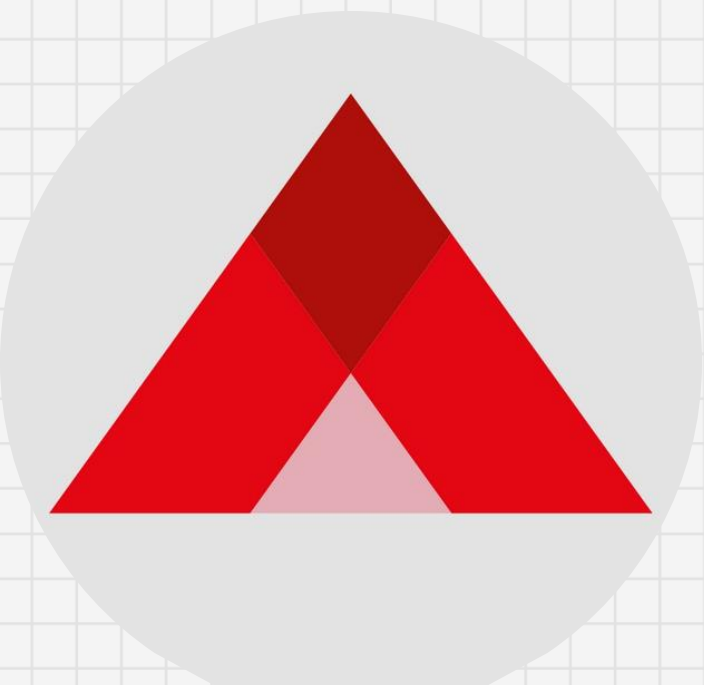

ORIENTAÇÕES AUDIÊNCIA

AVISO AOS PARTICIPANTES

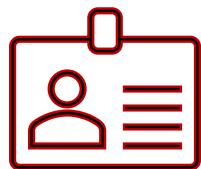

Identifique-se
[nome e instituição]

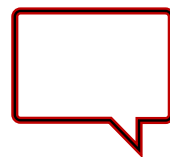

Faça perguntas
no chat

Apresentação
ficará disponível
no Portal de
Compras MG

PARTICIPANTES VIRTUAIS

AVISO LEGAL

Esse evento está sendo realizado pela Seplag MG e **será gravado**. A gravação poderá incluir dados dos participantes como vozes, imagens, ou nomes.

Ao participar, esteja ciente de que aceita e reconhece o acima descrito e que concorda **que a gravação poderá ser utilizada pela Seplag em seus canais de comunicação interna e externa.**

ESTRUTURA ATUAL

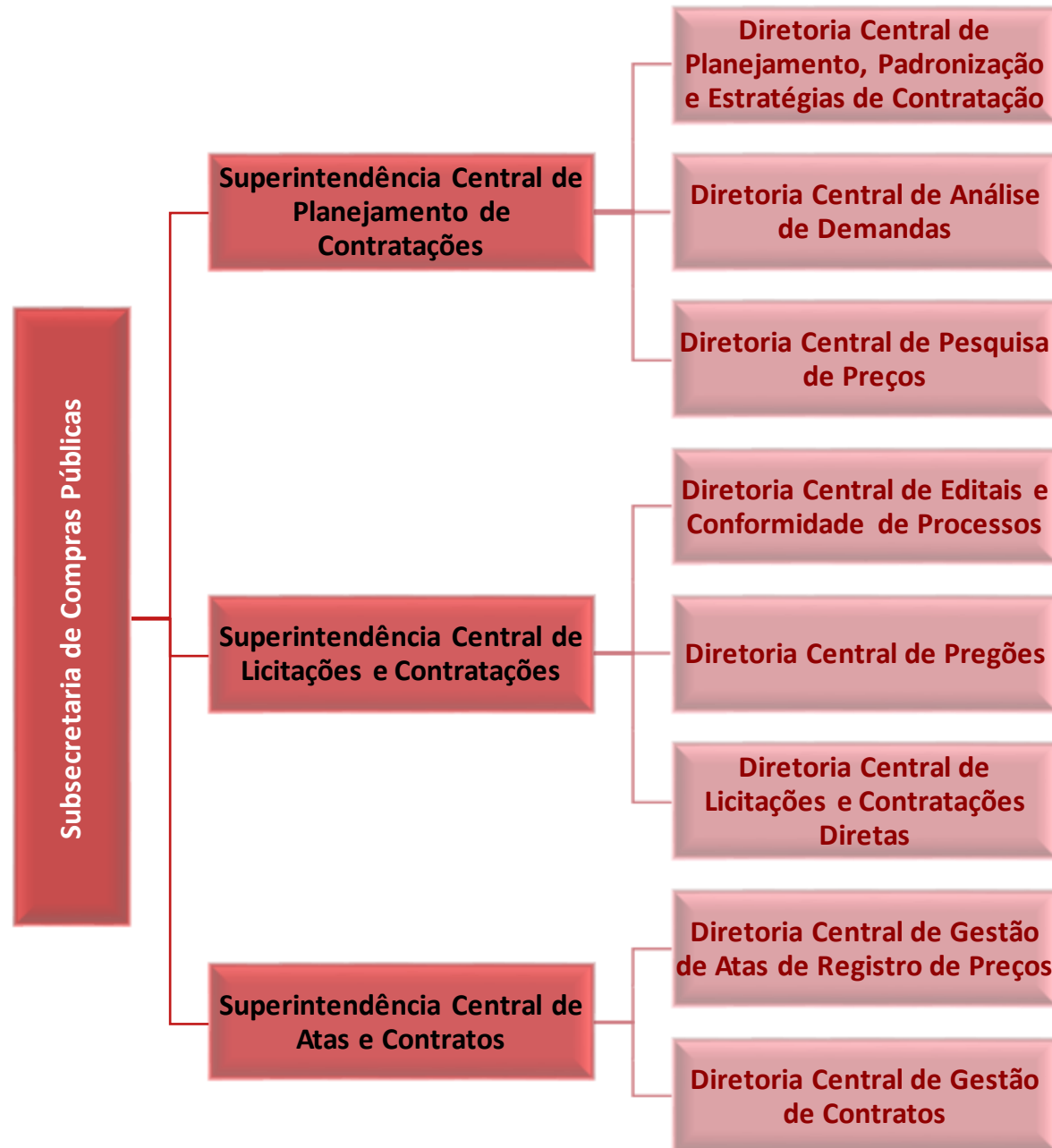

COMPETÊNCIAS SUBCOMP

Decreto Estadual nº 48.636, de 19 de junho de 2023

<https://www.almg.gov.br/legislacao-mineira/texto/DEC/48636/2023/>

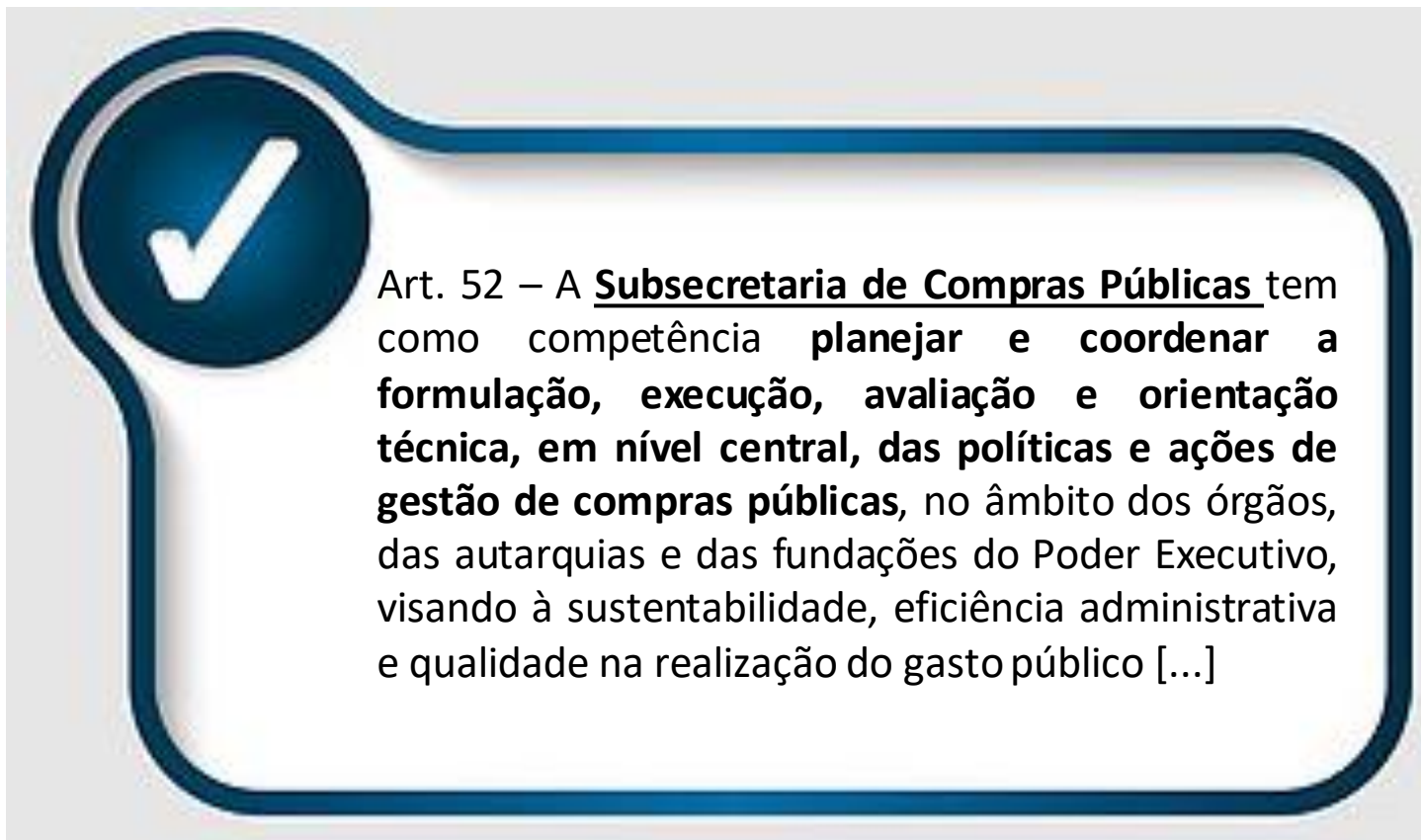

COMPETÊNCIAS SUBCOMP

Decreto Estadual nº 48.636, de 19 de junho de 2023

<https://www.almg.gov.br/legislacao-mineira/texto/DEC/48636/2023/>

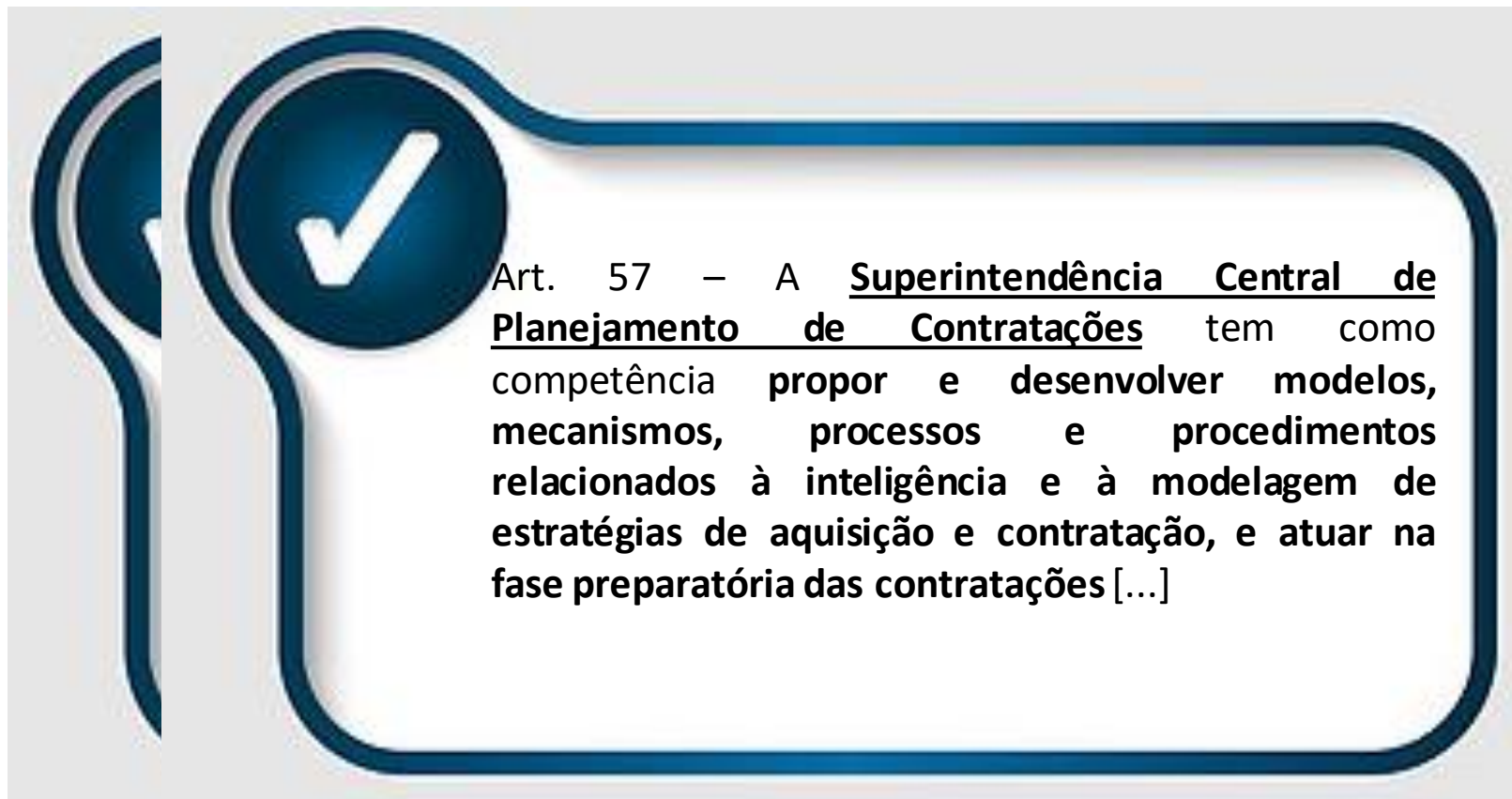

COMPETÊNCIAS SUBCOMP

Decreto Estadual nº 48.636, de 19 de junho de 2023

<https://www.almg.gov.br/legislacao-mineira/texto/DEC/48636/2023/>

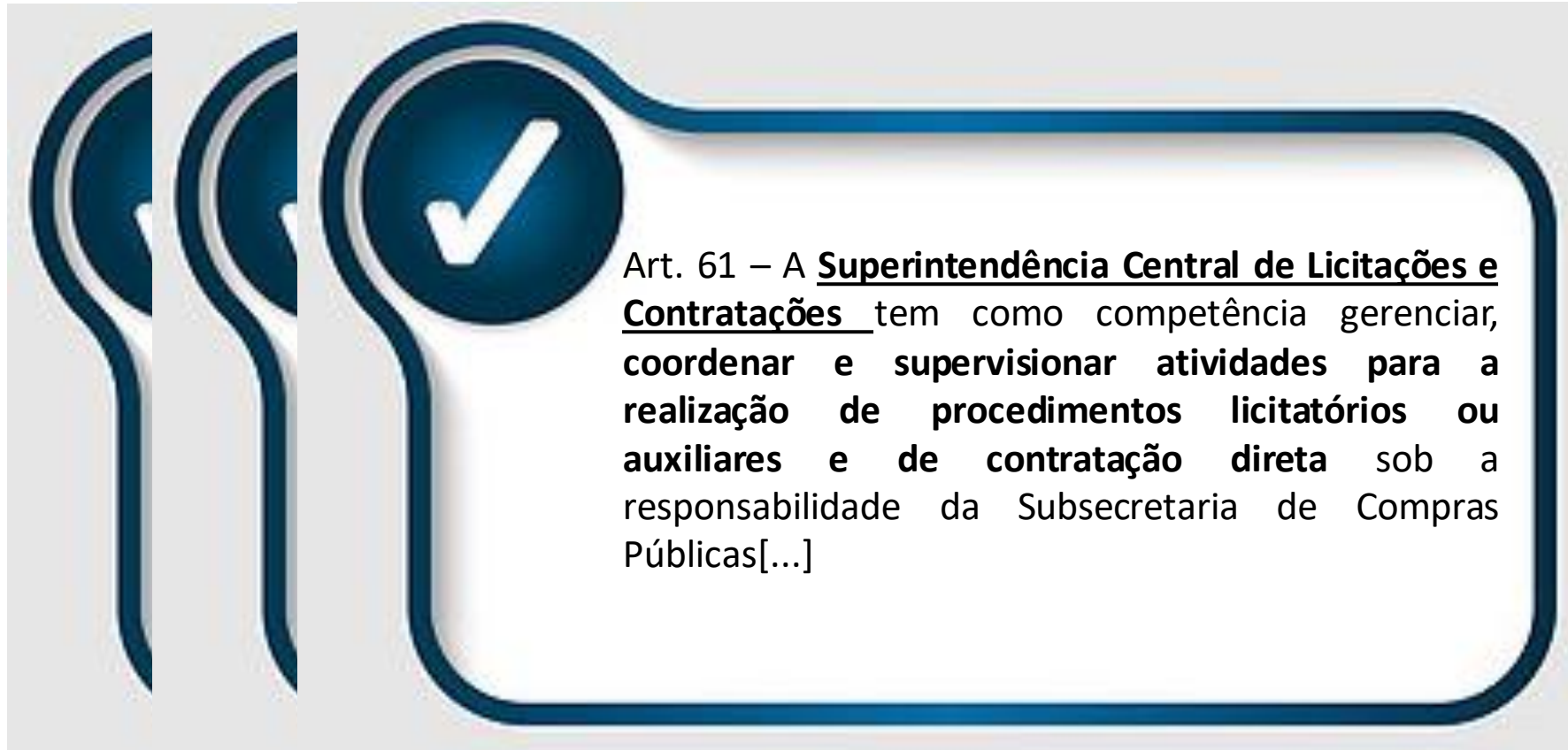

Art. 61 – A Superintendência Central de Licitações e Contratações tem como competência gerenciar, coordenar e supervisionar atividades para a realização de procedimentos licitatórios ou auxiliares e de contratação direta sob a responsabilidade da Subsecretaria de Compras Públicas[...]

COMPETÊNCIAS SUBCOMP

Decreto Estadual nº 48.636, de 19 de junho de 2023

<https://www.almg.gov.br/legislacao-mineira/texto/DEC/48636/2023/>

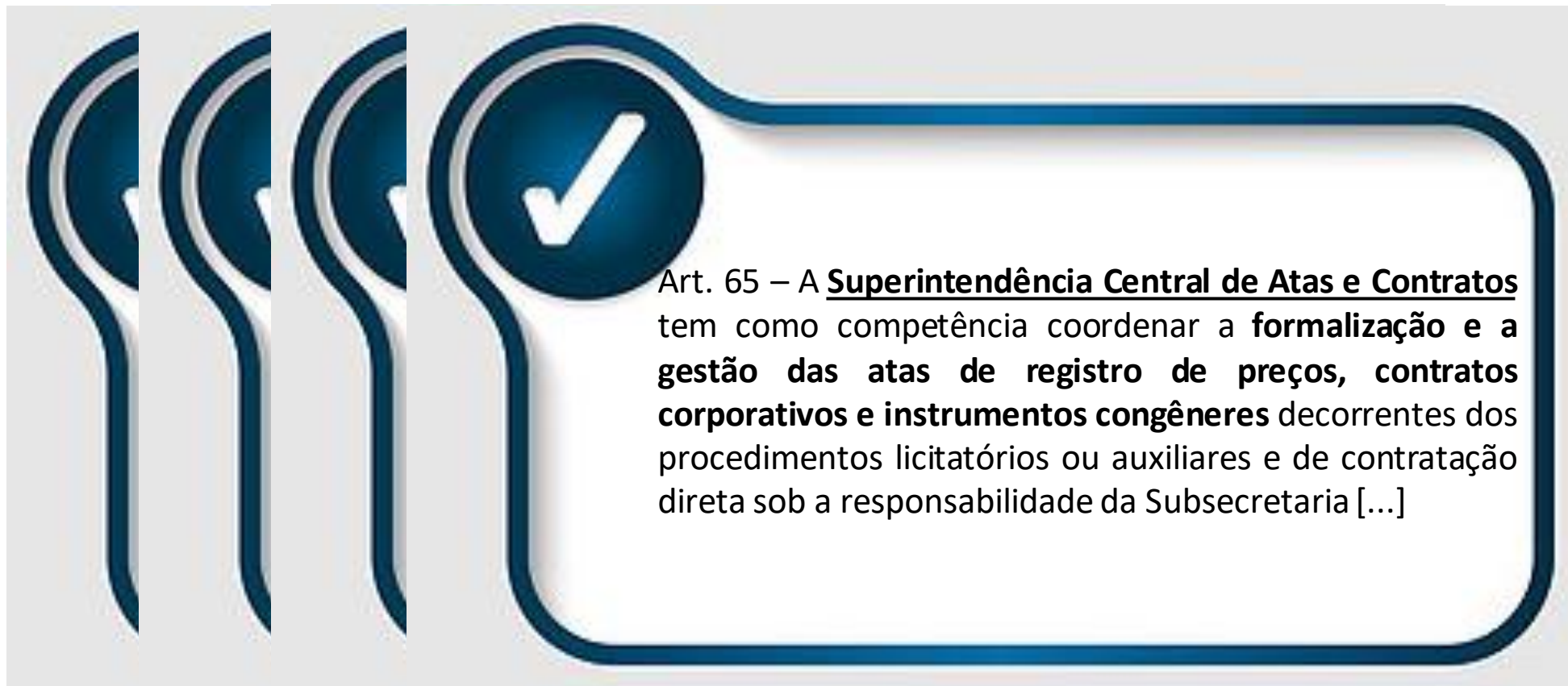

TRANSIÇÃO NORMATIVA

"Art. 193. Revogam-se:
[...]
II - em 30 de dezembro de 2023:
a) a Lei nº 8.666, de 1993;
b) a Lei nº 10.520, de 2002; e"

1º Momento:

**Lei Federal nº
8.666/1993**

**Decreto Estadual nº
48.012/2020**

PLANEJAMENTO – REGISTROS DE PREÇOS

**Decreto Estadual 46.311, DE 16 de Setembro de 2013 -
Regulamenta o Sistema de Registro de Preços disciplinado no
art. 15 da Lei Federal nº 8.666/1993.**

Art. 4º Será adotado, preferencialmente, o SRP quando:

I – pelas características do bem ou serviço, houver necessidade de **contratações frequentes, com maior celeridade e transparência;**

II – for conveniente a compra de bens ou a contratação de serviços para **atendimento a mais de um órgão ou entidade ou a programas de Governo;** e

III – pela natureza do objeto, **não for possível definir previamente o quantitativo a ser demandado** pela Administração.

ORIENTAÇÕES

PLANEJAMENTOS DE COMPRAS CENTRALIZADAS POR REGISTRO DE PREÇOS

COMPRA CENTRAL

PLANEJAMENTO – REGISTROS DE PREÇOS

ÓRGÃO GESTOR

Secretaria de Planejamento e Gestão do Estado de Minas Gerais – SEPLAG/MG

Órgão Gestor: órgão ou entidade da Administração Pública responsável pela condução do conjunto de procedimentos para registro de preços e gerenciamento da Ata de Registro de Preços dele decorrente.

PLANEJAMENTO – REGISTROS DE PREÇOS

LISTA DOS ÓRGÃOS PARTICIPANTES

Órgão Participante:

Órgão ou entidade da Administração Pública que participa dos procedimentos iniciais do Sistema de Registro de Preços e integra a Ata de Registro de Preços.

Detalhados em campo próprio no edital.

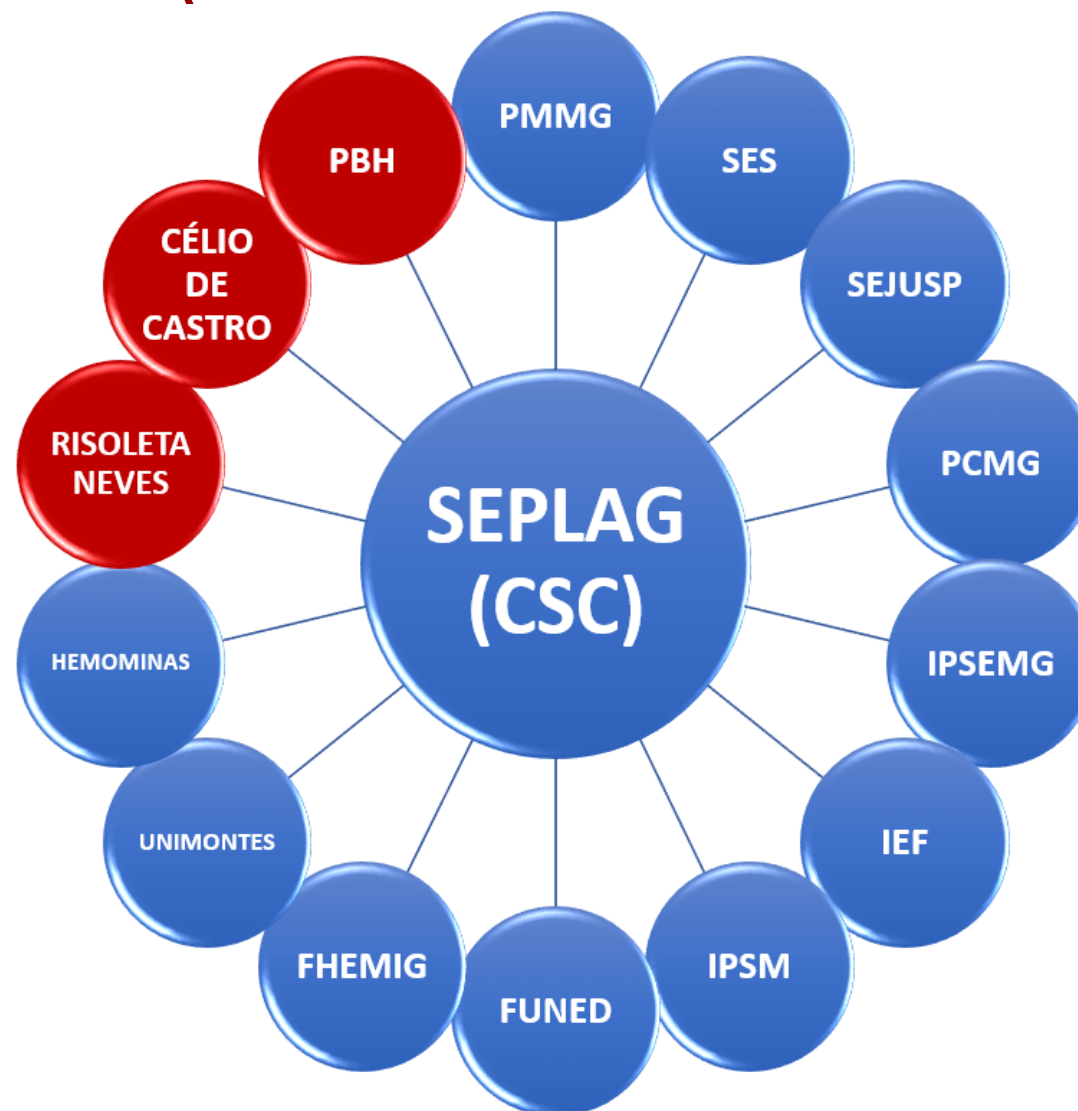

RESULTADOS

RESULTADOS

RESULTADO DAS COMPRAS

Número de itens de Nutrição Enteral registrados por ano

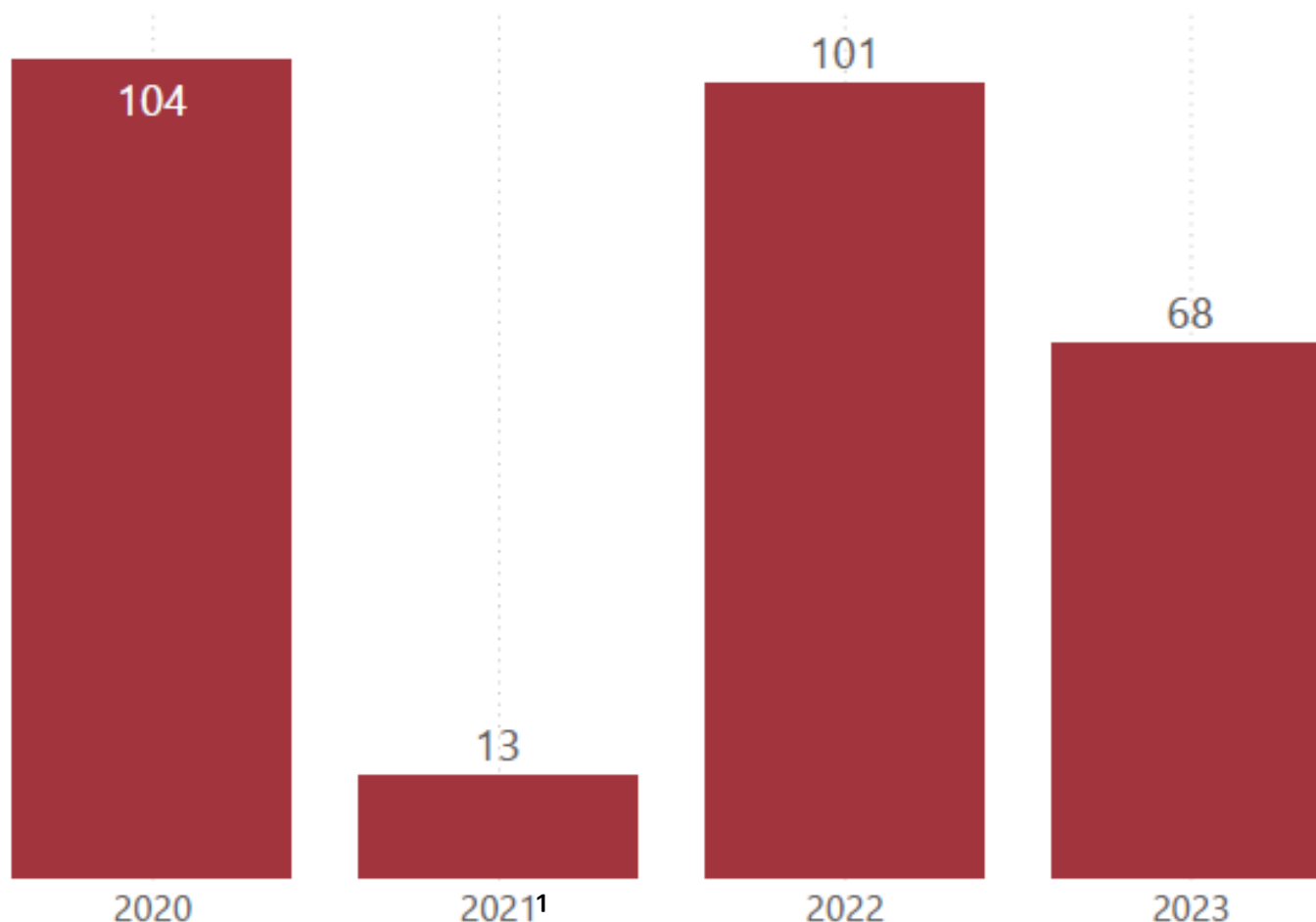

- Itens registrados contemplados pelas Compras Centrais, ano base referente ao início de vigência das Atas de RP;
- O gráfico não contempla o Planejamento 259/2023;

¹ O processo relativo ao planejamento de 2021 foi homologado em 2022.

RESULTADO DAS COMPRAS

Valor total registrado, em milhões, em Atas de RP de Nutrição Enteral

* O processo relativo ao planejamento de 2021 foi homologado em 2022.

PLANEJAMENTO

PLANEJAMENTO E METODOLOGIA DA CONTRATAÇÃO

PLANEJAMENTO – REGISTROS DE PREÇOS

PLANEJAMENTOS DE COMPRAS CENTRALIZADAS POR REGISTRO DE PREÇOS

Padronização prévia das especificações de todos os itens no catálogo de materiais, para atendimento aos órgãos e entidades distintos, fortalecendo a lógica de centralização

Estabelecimento de fluxo em que é possível incluir, excluir ou modificar itens de materiais que serão licitados

PLANEJAMENTO – REGISTROS DE PREÇOS

PLANEJAMENTOS DE COMPRAS CENTRALIZADAS POR REGISTRO DE PREÇOS

Alinhamento com equipe do Catálogo de Materiais para correção de itens

Verificação pelo mercado também é essencial para inclusão de unidades de aquisição corretas e redução de número de itens desertos e fracassados

PLANEJAMENTO – REGISTROS DE PREÇOS

PLANEJAMENTOS DE COMPRAS CENTRALIZADAS POR REGISTRO DE PREÇOS

Acesso:

<http://www.compras.mg.gov.br/>

PLANEJAMENTO – REGISTROS DE PREÇOS

CRONOGRAMA COMPRAS CENTRALIZADAS

PRAZOS: Variam de 120 a 180 dias

CRONOGRAMA 2023 - ATUALIZADO EM 28/07/2023	
OBJETO	PLANEJAMENTO SIRP
COMPRA CENTRAL - NUTRIÇÃO ENTERAL I	383/2022
COMPRA CENTRAL - NUTRIÇÃO ENTERAL II	259/2023

***SESSÃO DE LANCES:** 60 a 90 dias

http://compras.mg.gov.br/index.php?option=com_content&view=article&id=1208&Itemid=100159

PLANEJAMENTO – REGISTROS DE PREÇOS

PLANEJAMENTOS DE COMPRAS CENTRALIZADAS POR REGISTRO DE PREÇOS

ACESSO RÁPIDO

- Página Inicial
- Transparência
- Banco de Normas de Logística e Patrimônio
- Orientações para os fornecedores
- Licitações em Destaque
- Contratos Centralizados
- Pedidos de Manifestação de Interesse - Banco Mundial e BID
- Manuais para os servidores
- Gestor SIAD
- SIAD - Demais módulos
- SIAD - Relatórios/Arquivos
- SIAD - Coletor de dados
- Fale Conosco

ACESSO RESTRITO

- login Servidor
- login Fornecedor
- LINKS
- Protege Minas
- Trilhas de Aprendizagem em Compras Públicas
- Painel de Compras Públicas ME/EPP

Acesso:

<http://www.compras.mg.gov.br/>

PLANEJAMENTO – REGISTROS DE PREÇOS

PORTAL DE COMPRAS – PLANEJAMENTO PARA REGISTRO DE PREÇO

Filtro para Consulta de Registros de Preço

Preencha somente os campos que deseja filtrar. Os campos que tiverem valores inválidos serão desconsiderados.

Número do Planejamento:	<input type="text"/>
Ano do Planejamento:	<input type="text"/> Utilize com 4 dígitos. Ex.: 2005.
Número do RP:	<input type="text"/>
Ano do RP:	<input type="text"/> Utilize com 4 dígitos. Ex.: 2005.
Descrição do objeto de RP:	<input type="text"/>
Situação do RP:	<input type="text"/>
Código ou descrição do Órgão Gestor:	<input type="text"/> Não utilize acentuação e 'ç'.
Código ou descrição de Órgão Participante:	<input type="text"/> Não utilize acentuação e 'ç'.
Código do Item:	<input type="text"/>
Nome ou CPE/CNPJ do fornecedor:	<input type="text"/> Utilize CPF/CNPJ sem '.' e '-'.

PLANEJAMENTO – REGISTROS DE PREÇOS

PORTAL DE COMPRAS – PLANEJAMENTO PARA REGISTRO DE PREÇO

Portal de Compras					
Consultas					
Lista de Registro de Preço Encontrados					
Nº Planej.	Nº RP	Nº Pregão	Descrição do objeto de RP	Situação	Gestor
259/2023			COMPRA CENTRAL - NUTRIÇÃO ENTERAL II	VALIDAÇÃO DE PREÇOS	SEPLAG
			Voltar		

Um registro encontrado.1

Opções de exportação da tabela: [CSV](#) | [Excel](#) | [XML](#)

OBS.:

- A exportação da planilha pode demorar alguns segundos dependendo da quantidade de itens.
- CSV (*Comma Separated Values*): Formato de arquivo texto onde os valores são separados por vírgula.

PLANEJAMENTO – REGISTROS DE PREÇOS

PORTAL DE COMPRAS – AUDIÊNCIA PÚBLICA 2023

Apresentação, Ata e demais documentos ficarão disponíveis

https://www.compras.mg.gov.br/index.php?option=com_content&view=article&id=1622:audiencia-publica-compra-central-de-nutricao-ental-ii-2023&catid=21&Itemid=112

PLANEJAMENTO – REGISTROS DE PREÇOS

LISTA BASE – NUTRIÇÃO ENTERAL II

Nº	Código	Descrição do Item	Unidade de Aquisição	Local	Periodicidade	Quantidade Solicitada	Informação Adicional
1	1645099	MODULO NUTRICIONAL - IDENTIFICACAO: PROTEINA; COMPOSICAO: 100% CASEINATO DE CALCIO E/OU SODIO; ASPECTO FISICO: PO SOLUVEL; INDICACAO: NUTRICAO ENTERAL E ORAL; ☐	GRAMA	MINAS GERAIS	Mensal	255.250	Sem informação adicional
2	1731548	MODULO NUTRICIONAL - IDENTIFICACAO: LIPIDIOS; COMPOSICAO: TRIOLEATO DE GLICEROL + TRIERUCATO DE GLICEROL; ASPECTO FISICO: LIQUIDO HOMOGENEO; INDICACAO: ADRENOLEUCODISTROFIA; ☐	MILILITRO	MINAS GERAIS	Mensal	30.000	Sem informação adicional
3	1645110	MODULO NUTRICIONAL - IDENTIFICACAO: LIPIDIOS; COMPOSICAO: TRIGLICERIDEOS DE CADEIA MEDIA SEM AGE; ASPECTO FISICO: LIQUIDO HOMOGENEO; INDICACAO: NUTRICAO ENTERAL E ORAL; ☐	MILILITRO	MINAS GERAIS	Mensal	21.500	Sem informação adicional
4	1645129	MODULO NUTRICIONAL - IDENTIFICACAO: ESPESANTE; COMPOSICAO: A BASE DE AMIDO DE MILHO MODIFICADO; ASPECTO FISICO: PO SOLUVEL; INDICACAO: NUTRICAO ENTERAL E ORAL; ☐	GRAMA	MINAS GERAIS	Mensal	230.000	Sem informação adicional
5	1645196	MODULO NUTRICIONAL - IDENTIFICACAO: SIMBIOTICO; COMPOSICAO: PROBIOTICO EM COMBINACAO COM FIBRA SOLUVEL; ASPECTO FISICO: PO SOLUVEL; INDICACAO: NUTRICAO ENTERAL E ORAL; ☐	GRAMA	MINAS GERAIS	Mensal	103.300	Sem informação adicional
6	1762354	FORMULA NUTRICIONAL - IDENTIFICACAO: PARA LACTENTES (DE PARTIDA); FAIXA ETARIA: 0 A 6 MESES; INDICACAO: RISCO NUTRICIONAL, MANUTENCAO OU GANHO DE PESO; FONTE PROTEICA: MAIOR OU IGUAL A 50% DE PROTEINAS DO SORO DO LEITE; ESTRUTURA DA PROTEINA: PARCIALMENTE HIDROLISADA; NUTRIENTE ESSENCIAL: DHA + ARA + PREBIOTICO; LACTOSE: COM LACTOSE; ASPECTO FISICO: PO SOLUVEL; ☐	GRAMA	MINAS GERAIS	Mensal	620.000	Sem informação adicional
7	1661671	FORMULA NUTRICIONAL - IDENTIFICACAO: PARA LACTENTES (DE SEGUIMENTO); FAIXA ETARIA: DE 6 A 12 MESES; INDICACAO: RISCO NUTRICIONAL, MANUTENCAO OU GANHO DE PESO; FONTE PROTEICA: PREDOMINANCIA DE SORO DO LEITE E/OU CASEINA; ESTRUTURA DA PROTEINA: PARCIALMENTE HIDROLISADA; NUTRIENTE ESSENCIAL: ISENTA DHA + ARA COM PREBIOTICO; LACTOSE: COM LACTOSE; ASPECTO FISICO: PO SOLUVEL; ☐	GRAMA	MINAS GERAIS	Mensal	400.000	Sem informação adicional
8	1762397	FORMULA NUTRICIONAL - IDENTIFICACAO: ISENTA DE LACTOSE(LACTENTES,SEGUIMENTO,1 INFANCIA); FAIXA ETARIA: DE 0 A 36 MESES; INDICACAO: DISTURBIOS GASTRO-INTESTINAIS; FONTE PROTEICA: PREDOMINANCIA DE SORO DO LEITE E/OU CASEINA; ESTRUTURA DA PROTEINA: SEM RESTRICAO; NUTRIENTE ESSENCIAL: DHA + ARA; LACTOSE: ISENTA; ASPECTO FISICO: PO SOLUVEL; ☐	GRAMA	MINAS GERAIS	Mensal	580.000	Sem informação adicional

- Disponível no arquivo “Termo de Referência” no link da Audiência
https://www.compras.mg.gov.br/index.php?option=com_content&view=article&id=1622:audiencia-publica-compra-central-de-nutricao-enteral-ii-2023&catid=21&Itemid=112
- No SIRP:
<https://www.registrodeprecos.mg.gov.br/aasi/do/buscarPlanCons?metodo=buscarPlanAdesao&idRP=6006>

PLANEJAMENTO – REGISTROS DE PREÇOS

PORTAL DE COMPRAS – CONSULTA PREGÕES PARA REGISTRO DE PREÇO

Portal de Compras MG

Acessibilidade | A+ A- A | [Ícone]

Menu de Navegação:

- Cadastro de Fornecedores
- Pregão**
- Empresas Públicas
- Cotação Eletrônica
- Registro de preços
- Processos de compra
- Melhores preços
- Catálogo CATMAS

ACESSO RÁPIDO:

- Consulta a pregões
- Novo decreto do Pregão

ACESSO RESTRITO:

- login **Servidor**
- login **Fornecedor**

LINKS:

Protege Minas

AVISO DE LICITAÇÃO - PREGÃO ELETRÔNICO 1501010 Nº 02/2022 – MAIOR OFERTA - CONCESSÃO ONEROSA DE USO DE 3 SALAS COMERCIAIS LOCALIZADAS NO EDIFÍCIO ARCÂNGELO MALETTA

(24/03/2023)

AVISO DE LICITAÇÃO - PREGÃO ELETRÔNICO 1501010 Nº 02/2022 – MAIOR OFERTA - CONCESSÃO ONEROSA DE USO DE 3 SALAS COMERCIAIS LOCALIZADAS NO EDIFÍCIO ARCÂNGELO MALETTA

O Estado de Minas Gerais, por intermédio da Secretaria de Estado de Planejamento e Gestão, realizará a licitação na modalidade PREGÃO, em sua forma ELETRÔNICA, do tipo MAIOR OFERTA, para CONCESSÃO ONEROSA DE USO de 3 (três) salas comerciais de propriedade do Estado de Minas Gerais localizadas na Avenida Augusto de Lima, nº 233, Edifício Arcângelo Maletta, Centro,

PLANEJAMENTO – REGISTROS DE PREÇOS

PORTAL DE COMPRAS – CONSULTA PREGÕES PARA REGISTRO DE PREÇO

Ocultar pesquisa

Pesquisar por:

Tipo: Pregão para registro de preços ▼

Número do planejamento de registro de preços: 1 a 9999 9

Ano do planejamento de registro de preços: aaaa

Orgão ou entidade: ▼

Objeto de licitação do planejamento: Com a(s) palavra(s): Opção: Com TODAS as palavras ▼
Sem a(s) palavra(s):

Procedimento de contratação: ▼

Data da licitação: De a dd/mm/aaaa

Situação do pregão: ▼

[Exibir pesquisa avançada](#)

Buscar Limpar

Nº Pregão = Nº Planejamento

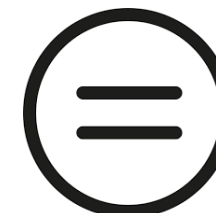

INSTRUÇÃO PROCESSUAL

PONTOS PRINCIPAIS SOBRE A INSTRUÇÃO PROCESSUAL

REGISTROS DE PREÇOS - INSTRUÇÃO PROCESSUAL

PESQUISA DE PREÇO

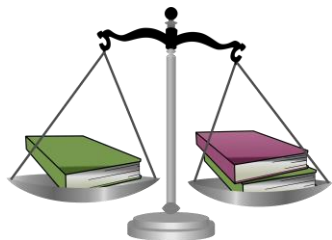

Resolução SEPLAG nº 102/2022

(<http://www.pesquisalegislativa.mg.gov.br/LegislacaoCompleta.aspx?cod=203404&marc=>)

Instrução Normativa SEGES/ME nº 65/2021 (Subsidiariamente)

(<https://www.gov.br/plataformamaisbrasil/pt-br/legislacao-geral/instrucoes-normativas/instrucao-normativa-seges-me-no-65-de-7-de-julho-de-2021>)

Fontes (Parâmetros):

- Módulo de Melhores Preços do Portal de Compras MG
- Banco de Preços em Saúde
- Banco de Preços do Grupo Negócios Públicos
- Banco de Preços do Tribunal de Contas do Estado de Minas Gerais
- Bolsa Eletrônica de Compras de São Paulo
- Atas registradas em todo o Brasil
- Pregões de órgãos e entidades de todos os entes federativos
- Sites de domínio amplo
- Cotação direta com fornecedores

Observância ao Art. 6º

REGISTROS DE PREÇOS - INSTRUÇÃO PROCESSUAL

PLANILHA DE MARCAS

Portal de Compras MG

ACESSO RÁPIDO

- Página Inicial
- Transparência
- Banco de Normas de Logística e Patrimônio
- Orientações para os fornecedores
- Licitações em Destaque
- Contratos Centralizados
- Pedidos de Manifestação de Interesse - Banco Mundial e BID
- Manuais para os servidores
- Gestor SIAD
- SIAD - Demais módulos
- SIAD - Relatórios/Arquivos
- SIAD - Coletor de dados
- Fale Conosco

ACESSO RESTRITO

login Servidor

- PREGÃO E COTAÇÃO ELETRÔNICA
- PROCESSOS DE COMPRA
- CONTRATOS
- ESPECIFICAÇÃO DE EXECUÇÃO DE DESPESAS

login Fornecedor

- PREGÃO E COTAÇÃO ELETRÔNICA

LINKS

NOVA LEI DE LICITAÇÕES E CONTRATOS

TRILHAS DE APRENDIZAGEM

Painel de Compras

PLANILHA DE MARCAS

REGISTROS DE PREÇOS - INSTRUÇÃO PROCESSUAL

PESQUISA DE PREÇO

Informações Adicionais:

- Análise de histórico
- Os parâmetros podem ser combinados ou não
- Aquisição e contratação em execução ou concluídas de até um ano anterior à data da pesquisa
- Devem ser priorizados os parâmetros dos incisos I e II (Módulo do Portal de Compras e Contratações com a Administração Pública)

REGISTROS DE PREÇOS - INSTRUÇÃO PROCESSUAL

PRINCIPAIS PONTOS – EDITAL E ANEXOS

- Pregão Eletrônico para Registro de Preços
- www.compras.mg.gov.br
- Critério de Julgamento: menor preço por lote
- Vigência: **12 meses** (não há prorrogação)
- Valor mínimo Municípios fora da RMBH: **R\$ 200,00**
- Minutas padronizadas e aprovadas pela AGE
- Prazo de Entrega: 10 (dez) dias úteis
- Modo de disputa **aberto e fechado**
- Mais informações sobre o modo de disputa e a interface do novo Sistema, podem ser encontradas em: http://www.compras.mg.gov.br/images/OPF_09_-_Como_participar_da_sess%C3%A3o_do_preg%C3%A3o_FORNECEDORES.pdf

REGISTROS DE PREÇOS - PREGÃO ELETRÔNICO

PRINCIPAIS PONTOS

Documentos (CRC – Portal de Compras):

Os cadastros no CAGEF e as documentações de regularidade devem estar atualizados para participação nos pregões eletrônicos

Cadastro reserva

- Mesma condição do 1º colocado
- Anexo: Ata de Registro de Preço - Cadastro Reserva

REGISTROS DE PREÇOS - PREGÃO ELETRÔNICO

MODELO DE PROPOSTA (ANEXO DO EDITAL)

LOTE ITEM 01 – _____, conforme especificação técnica do item _____ do Anexo I do Edital.	VALORES UNITÁRIOS	VALORES TOTAIS
	SEM ICMS	
	R\$	R\$
	COM ICMS	
	R\$	R\$
	Prazo de Garantia	
	Assistência Técnica	
	Prazo de Entrega	
	Marca e modelo	

REGISTROS DE PREÇOS - PREGÃO ELETRÔNICO

MODELO DE PROPOSTA - OBSERVAÇÕES

- **Para fornecedores mineiros:** Com e Sem ICMS, nos termos da RESOLUÇÃO CONJUNTA SEF/SEPLAG Nº 3.458, DE 22 DE JULHO DE 2003

http://www.fazenda.mg.gov.br/empresas/legislacao_tributaria/resolucoes/2003/rr3458_2003.html

- **Ao cadastrar a proposta no sistema:** Informar marca + modelo, sem identificação do fornecedor e realizar *uploads* de proposta e documentos de habilitação (cada um em seu local apropriado e com identificação do arquivo)
- **Validade:** 60 dias
- **Preenchimento (Sistema e Arquivo):** Deverá se referir, individualmente, a cada lote
- **Prazo inserção da proposta comercial ajustada:** 2 (duas) horas

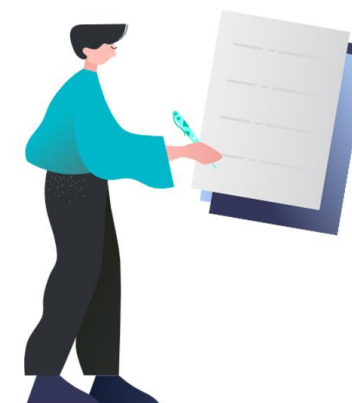

REGISTROS DE PREÇOS - PREGÃO ELETRÔNICO

PRINCIPAIS PONTOS

Demais orientações relativas ao Pregão Eletrônico:

http://www.compras.mg.gov.br/images/stories/Pregao/Novo_decreto/Manual_Preg%C3%A3o_Eletr%C3%B4nico_-_vis%C3%A3o_FORNECEDOR_E_CIDAD%C3%A3O_vfinal.pdf

http://www.compras.mg.gov.br/images/OPF_08_-_Cadastrar_Proposta_Preg%C3%A3o_FINAL.pdf

Cuidado ao preencher todas as informações no sistema! O erro pode causar **desclassificação. Estude o Edital com calma e esclareça qualquer dúvida antes da licitação, sempre pelo sistema**

GESTÃO DE ATAS DE REGISTRO DE PREÇOS

FORMALIZAÇÃO E GESTÃO DE ATAS - 2023

REGISTROS DE PREÇOS - GESTÃO DE ATA DE REGISTRO DE PREÇO

ASSINATURA DAS ATAS

Após a realização da licitação, os vencedores são convocados para assinarem a Ata de Registro de Preços

Assinatura eletrônica: SEI! – Cadastro Usuário Externo

Cadastrem-se antes, com antecedência

www.sei.mg.gov.br/usuarioexterno

Prazo para assinatura das atas: 05 (cinco) dias úteis

Sob pena de punição, prevista em edital

Disponibilização das Atas de Registro de Preço:

<https://www.mg.gov.br/planejamento/pagina/logistica/central-de-compras/atas-de-registro-de-precos>

REGISTROS DE PREÇOS - GESTÃO DE ATA DE REGISTRO DE PREÇO

GESTÃO DAS ATAS

Competência: Diretoria Central de Gestão de Atas e Contratos - DCARP

Carona: Prevista desde que haja aceite do órgão gestor e do licitante detentor da Ata

Remanejamento de Cotas: Possível, se o órgão ou entidade é partícipe da Ata, pode ser beneficiado com remanejamento de cota de determinado item mesmo que não tenha realizado adesão para ele

REGISTROS DE PREÇOS - GESTÃO DE ATA DE REGISTRO DE PREÇO

GESTÃO DAS ATAS - Alterações

Devem ser formalizados via SEI, mediante protocolização - Protocolo Geral da Cidade Administrativa é Rodovia Papa João Paulo II, 4.001 – Edifício Gerais – 1º andar – Bairro Serra Verde – Belo Horizonte/MG – CEP 31.630-901

Horário de Funcionamento: 09h00min (nove horas) às 18h00min (dezoito horas)

Critérios:

- Apresentar Fato Superveniente
 - Documentos comprobatórios, a depender do objeto
-
- Caso as condições necessárias não tenham sido, satisfatoriamente, atendidas, o pedido será negado e outros documentos poderão ser solicitados de acordo com o processo

DÚVIDAS

SEPLAG MG

OBRIGADO!

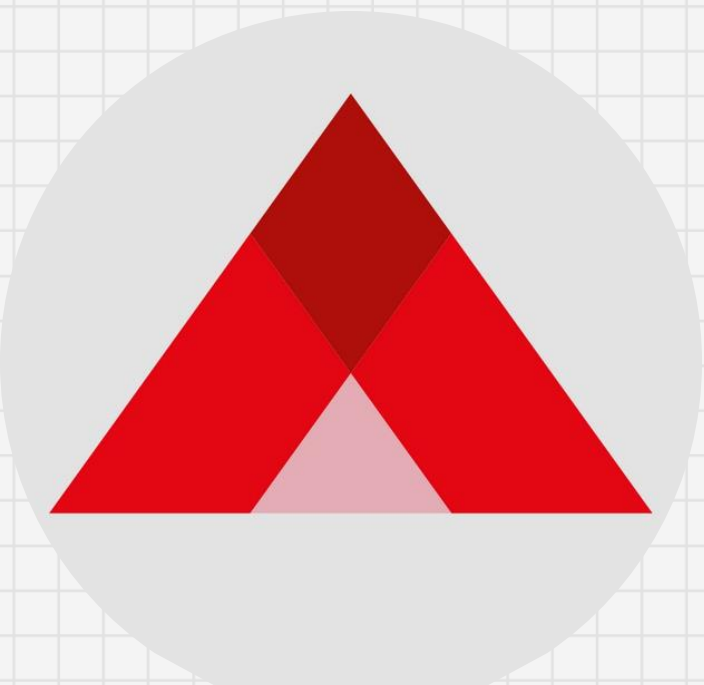

planejamentodecompras@planejamento.mg.gov.br

<http://www.compras.mg.gov.br/>