



**SECRETARIA DE ESTADO DE
PLANEJAMENTO E GESTÃO**

Rodovia Prefeito Américo Gianetti, s/nº, Bairro
Serra Verde – Belo Horizonte – MG
CEP: 31630 - 901



COMUNICADO SIAD - PORTAL DE COMPRAS 02/2012

MÓDULO: Material Permanente

ASSUNTO: Alteração Funcionalidade - Reavaliação de Bem Patrimonial

Responsáveis pela elaboração: **Coordenação Geral do SIAD e
Diretoria Central de Administração Logística**

Data: **10/04/2012**

Prezado(a) Servidor (a),

A funcionalidade REAVLIAÇÃO BEM PATRIMONIAL, disponível no módulo de Material Permanente - SIAD foi modificada, visando atender melhor as necessidades dos órgãos/entidades que possuem mais de uma comissão de reavaliação, designadas em uma mesma Resolução.

A reavaliação de bens patrimoniais está prevista no Decreto nº 45.242, de 11 de dezembro de 2009, em seu capítulo X, e regulamentada na Resolução SEPLAG nº 37, de 09 de julho de 2010.

É importante frisar que as comissões de reavaliação deverão ser constituídas por ato de dirigente máximo do órgão/entidade e serem compostas por no mínimo três e no máximo cinco membros e, pelo menos, dois suplentes.

O perfil que deve ser liberado pelo Administrador de Segurança para que os usuários façam a reavaliação dos bens é de código **90606 – GESTOR DE REAVLIAÇÃO PATRIMONIAL**.

Somente as Unidades de Almoxarifado de Patrimônio ou Gerenciais de Patrimônio poderão realizar as reavaliações dos bens.

Com a alteração da rotina, as comissões criadas terão número específico. No caso de órgão/entidade que possuir apenas uma comissão de reavaliação, ela será sempre a comissão 01. O próprio sistema gerará o seqüencial das comissões à medida que são incluídas.

PROCEDIMENTOS

Digite no campo "Opcao:" o número correspondente a "Reavaliacao Bem Patrimonial" e tecla <Enter>.

```
NPATR000                                S I A D                                PRODEMGE
VPATR000                                Estado de Minas Gerais                 02.04.2012
M7525678                                Patrimonio                             14:00

1 - Sequencial de Plaquetas
2 - Cadastra Material Permanente
3 - Agrega Bem Patrimonial
4 - Movimenta Bem Patrimonial
5 - Reavaliacao Bem Patrimonial
6 - Baixa Bem Patrimonial
7 - Co-Responsavel
8 - Relatorio
9 - Consulta
10 - Carga Inicial
11 - Coletor de Dados Bem Patrimonial
12 - Tabelas Documento Locacao Veiculo
13 - Procedimentos Especiais

Opcao: 05

Enter-PF1---PF2---PF3---PF4---PF5---PF6---PF7---PF8---PF9---PF10--PF11--PF12---
      Help           Fim           Info                                     MenuP

Connected to bhmsb.prodemge.gov.br port 23      20/44      NUM      14:01:47      IBM-3278-2
```

1 - CADASTRAMENTO DA RESOLUÇÃO

Digite no campo "Opcao:" o número correspondente a "Resolucao/Portaria de Reavaliacao" e tecele <Enter>.

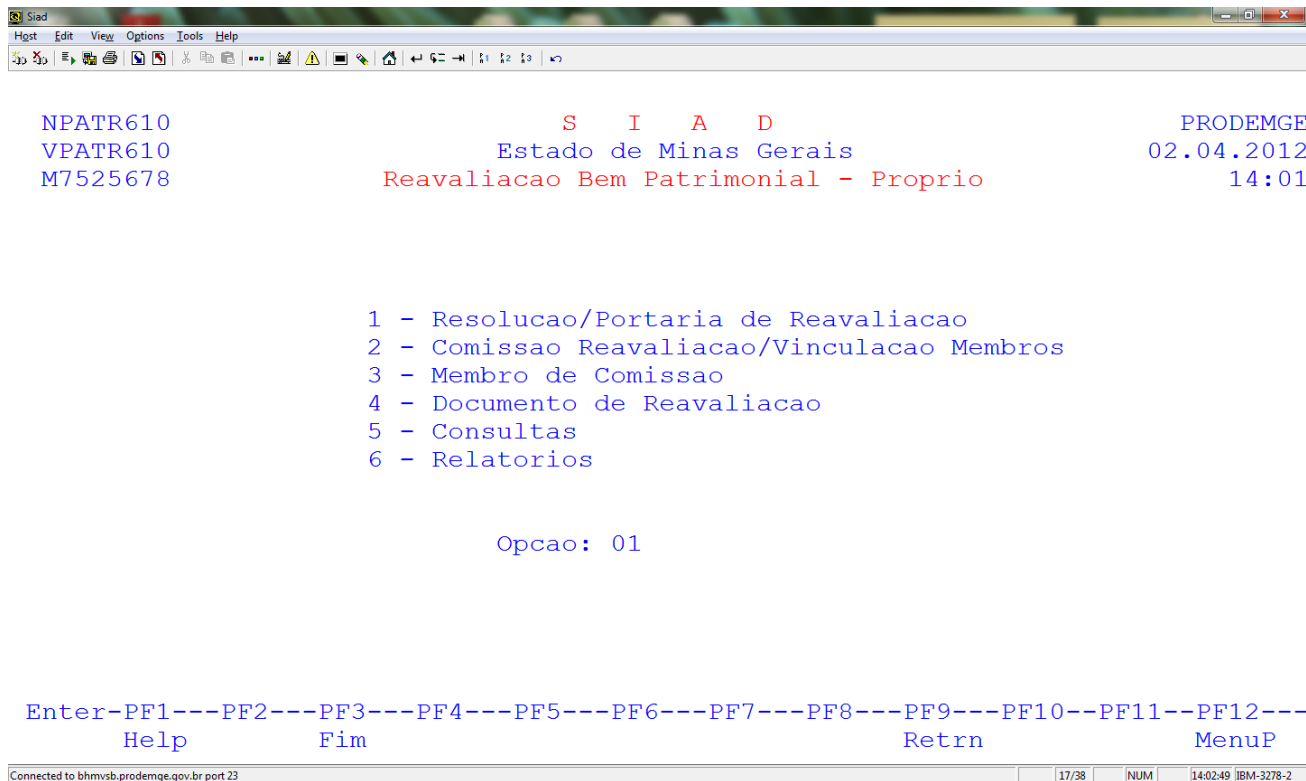

Digite no campo "Opcao:" o número correspondente a "Inclui Resolucao" e tecle <Enter>.

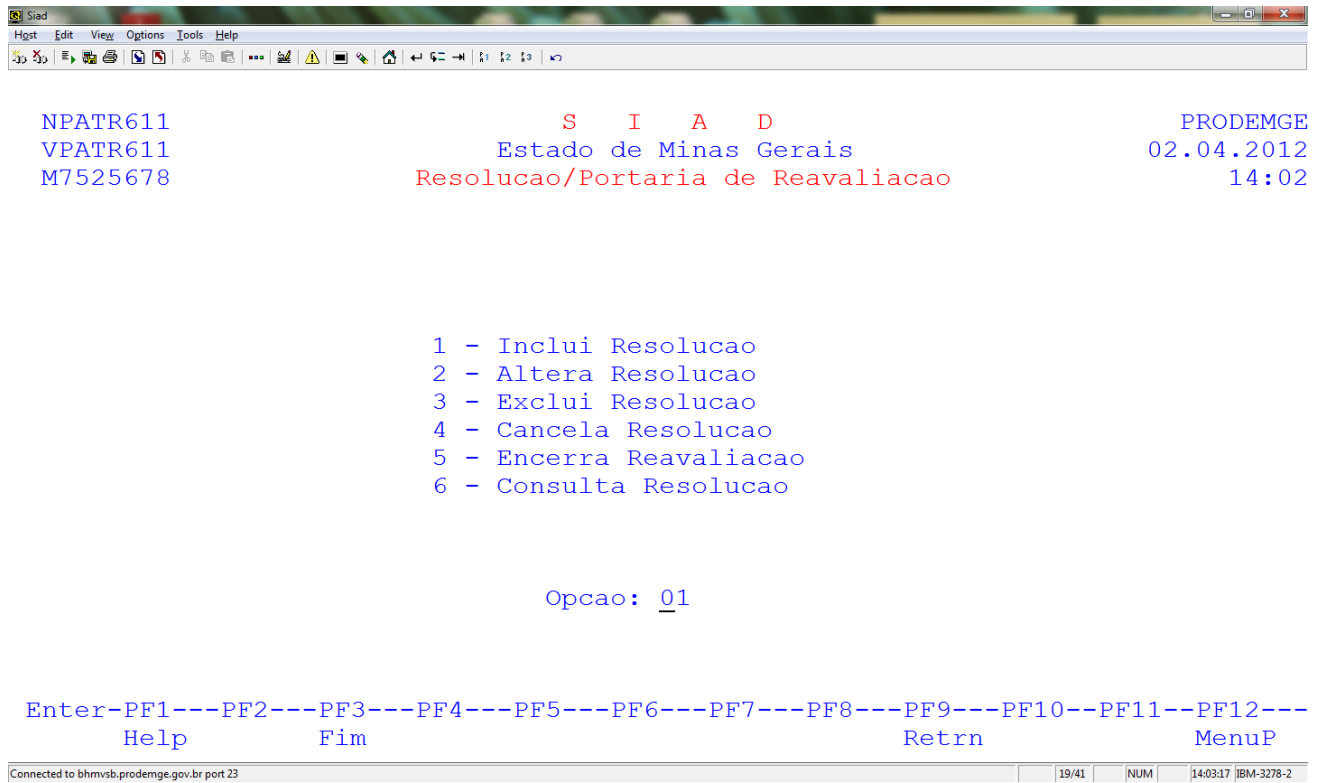

Preencha os campos: "Numero da Resolucao", "Data da Resolucao", "Data da Publicacao", "Data de Inicio da Reavaliacao" e "Observacao" (opcional) e tecla <Enter>. Informe "S" no campo "Confirma INCLUSAO" e tecla <Enter>.

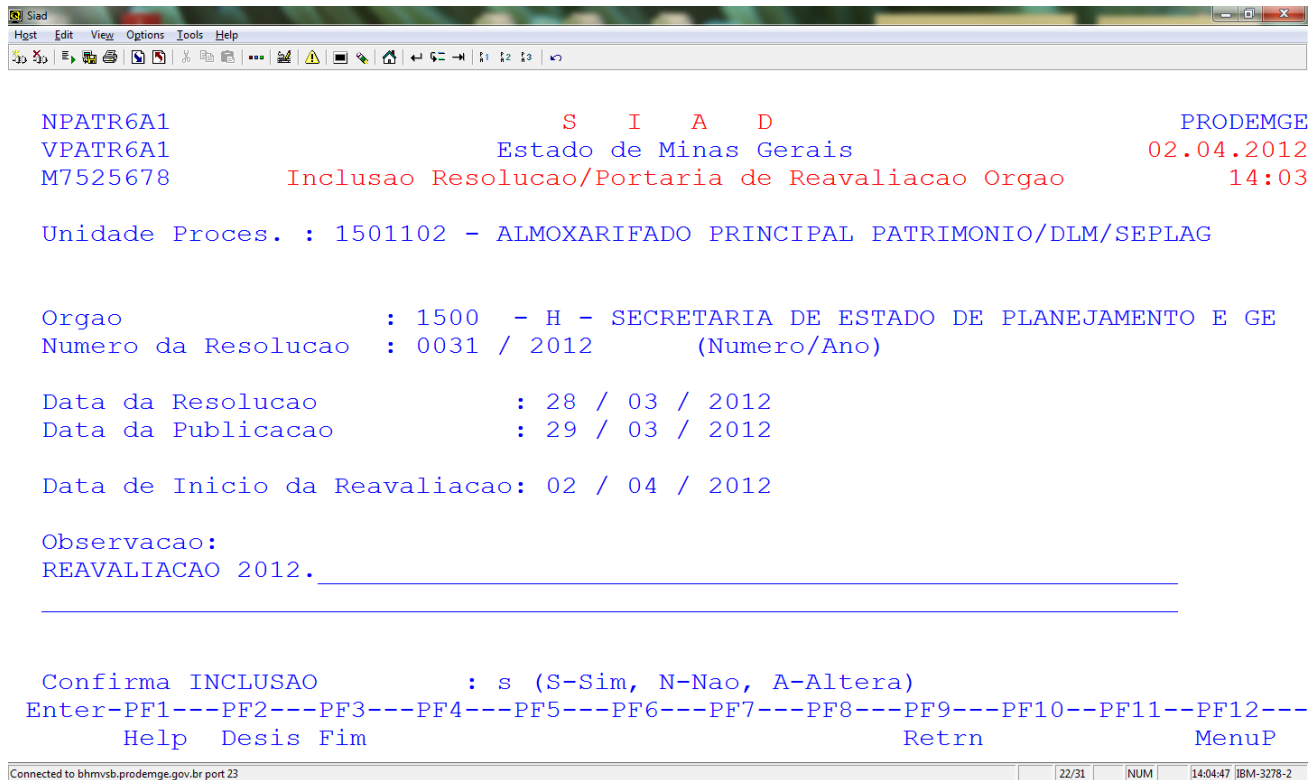

Sistema apresenta a mensagem "Inclusão Efetuada com Sucesso".

Uma vez cadastrada a Resolução é possível alterar os campos: "Data da Resolucao" e "Data da Publicacao".

É possível também efetuar sua **EXCLUSÃO** ou seu **CANCELAMENTO**.

2 - INCLUINDO MEMBROS DA COMISSÃO

Uma vez cadastrada uma Resolução, o próximo passo é cadastrar os membros da Comissão.

Digite no campo "Opcao:" o número correspondente a "Membro da Comissao" e tecle <Enter>.

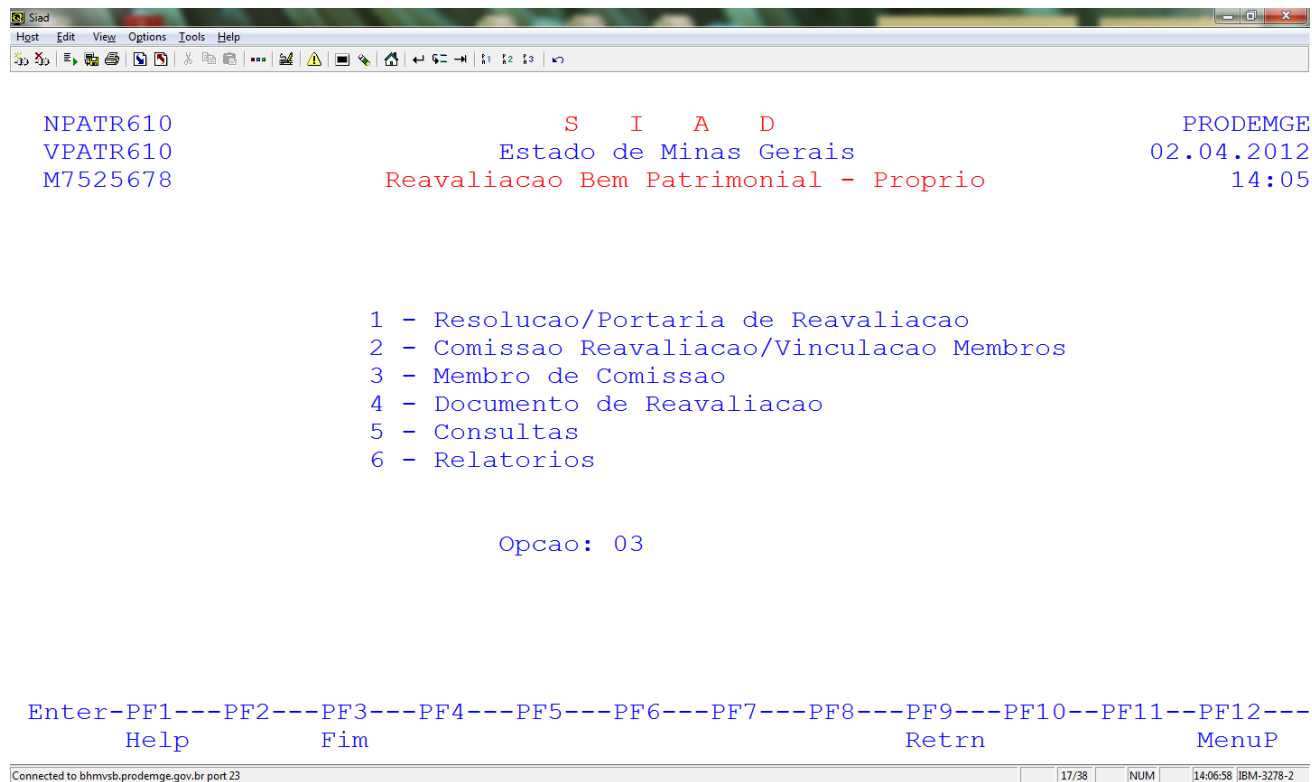

```
Siad
-----
Hqst  Edit  View  Options  Tools  Help
-----
NPATR610
VPATR610
M7525678

                S I A D
                Estado de Minas Gerais
                Reavaliacao Bem Patrimonial - Proprio

                PRODEMGE
                02.04.2012
                14:05

                1 - Resolucao/Portaria de Reavaliacao
                2 - Comissao Reavaliacao/Vinculacao Membros
                3 - Membro de Comissao
                4 - Documento de Reavaliacao
                5 - Consultas
                6 - Relatorios

                Opcao: 03

Enter-PF1---PF2---PF3---PF4---PF5---PF6---PF7---PF8---PF9---PF10--PF11--PF12---
      Help           Fim                               Retrn                               MenuP

Connected to bhmsvb.prodemge.gov.br port 23      17/38      NUM      14:06:58      IBM-3278-2
```

Digite no campo "Opcao:" o número correspondente a "Inclui Membro Comissao" e tecle <Enter>.

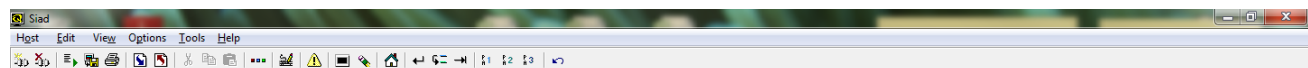

Preencha o campo "CPF" ou "MASP" e tecla <Enter>.

Preencha todos os campos com os dados do membro da Comissão e tecla <Enter>. Informe "S" no campo "Confirma INCLUSAO" e tecla <Enter>.

```
Siad
Hqst Edit View Options Tools Help
NPATR6B1 S I A D PRODEMGE
VPATR6B3 Estado de Minas Gerais 02.04.2012
M7525678 Inclusao de Membro Comissao 14:09
Unid.Proces.: 1501102 - ALMOXARIFADO PRINCIPAL PATRIMONIO/DLM/SEPLAG

CPF : 44700865687 OU MASP: M358071

Nome : JESSE SIDNEY DA SILVA

Endereco:
RODOVIA PREFEITO AMERICO GIANETTI _____ Numero: S/N

Bairro : SERRA VERDE
Cidade : BELO HORIZONTE UF: MG
Cep : 31630901

Telefone: ( 31 ) 39150000 Ramal:
Telefone: Ramal:

Confirma INCLUSAO : s (S-Sim, N-Nao, A-Alterar)
Enter-PF1---PF2---PF3---PF4---PF5---PF6---PF7---PF8---PF9---PF10--PF11--PF12---
Help Desis Fim Retr MenuP

Connected to bhmvsb.prodemge.gov.br port 23 22/31 NUM 14:11:05 IBM-3278-2
```

Sistema apresenta a mensagem "INCLUSAO EFETUADA COM SUCESSO".

Uma vez efetuada a inclusão de um Membro de Comissão não é necessário seu cadastramento para novas comissões. É possível **ALTERAR**, **EXCLUIR**, **CANCELAR** ou **CONSULTAR** o Membro de Comissão.

3 – COMISSÃO DE REAVALIAÇÃO / VINCULAÇÃO MEMBROS

Neste momento, será feita a vinculação do Membro da Comissão a uma comissão de reavaliação para a Resolução cadastrada. O número da comissão é gerado pelo próprio sistema, sequencialmente.

Digite no campo "Opcao:" o número correspondente a **"Comissao Reavaliacao / Vinculacao Membros"** e tecele <Enter>.

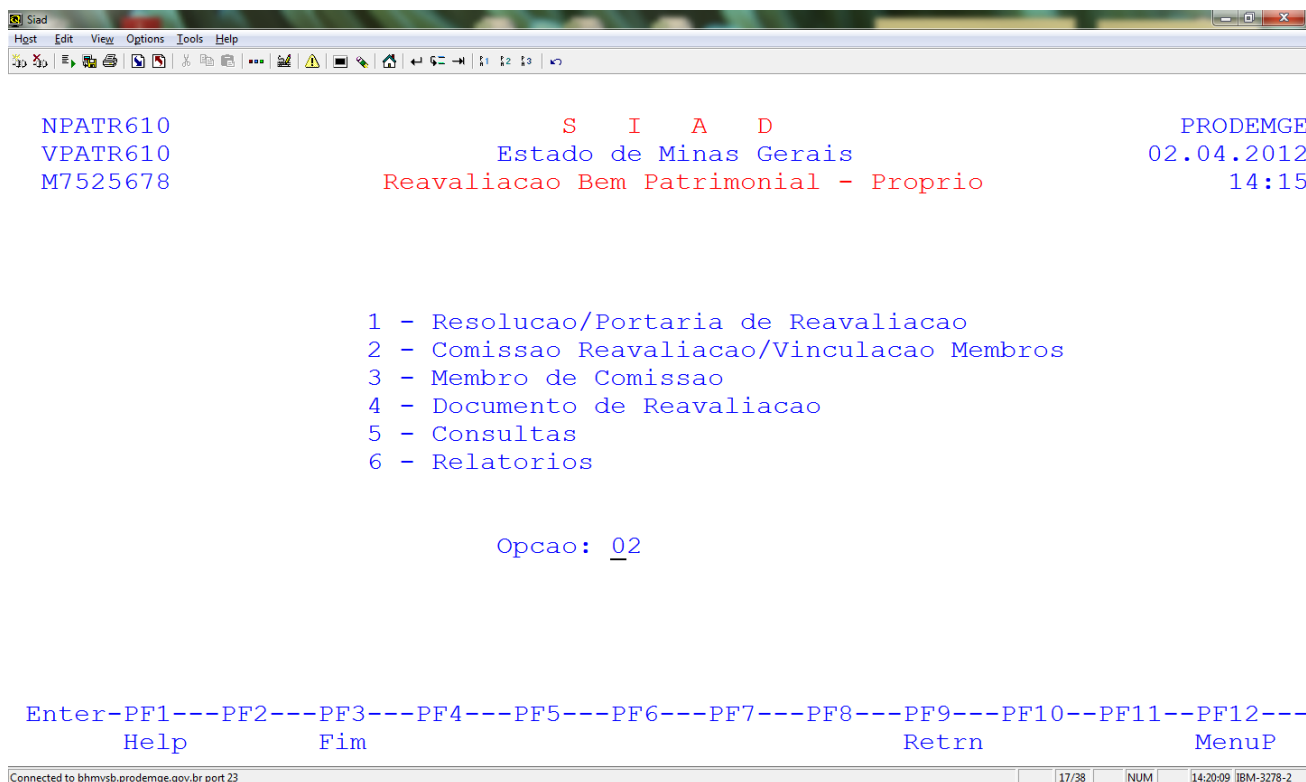

Digite no campo "Opcao:" o número correspondente a "Inclui" e tecle <Enter>.

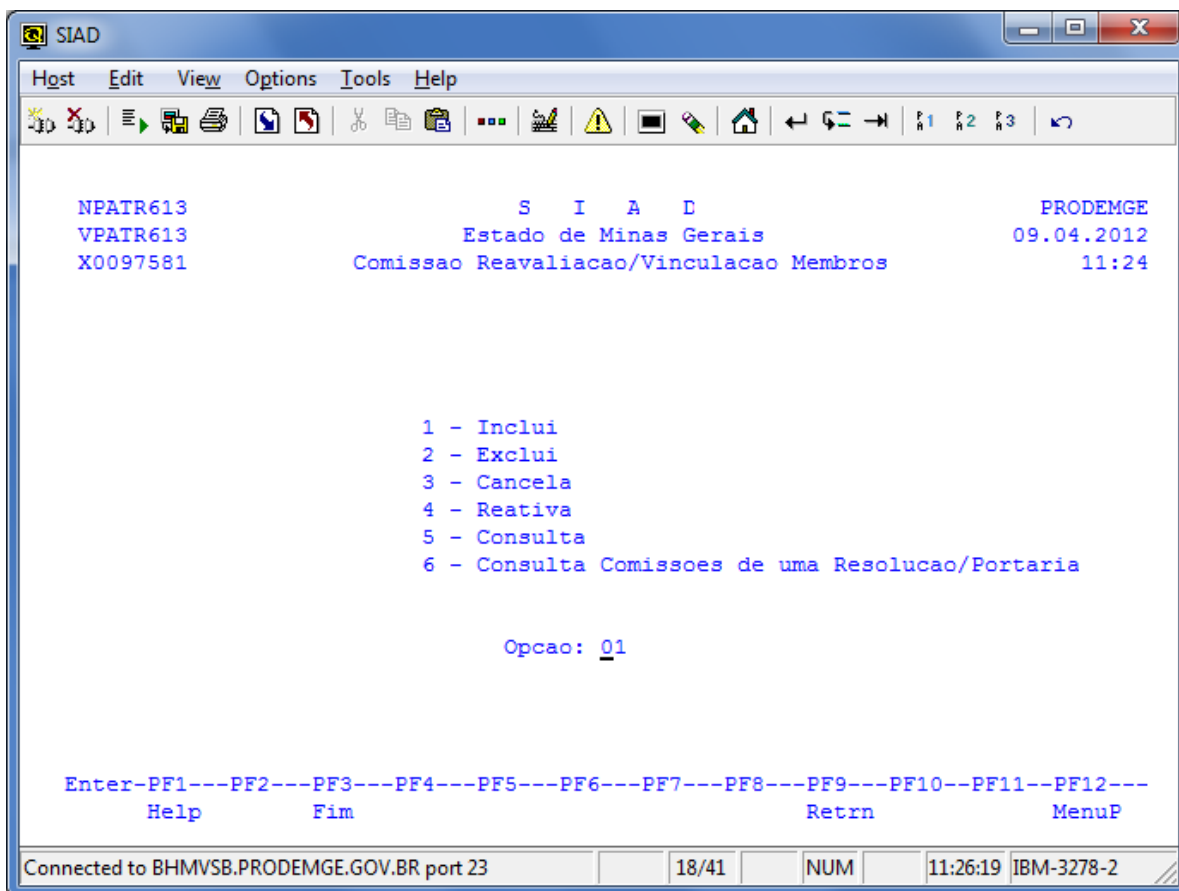

Preencha o campo "Numero Resolucao" e tecle <Enter>.

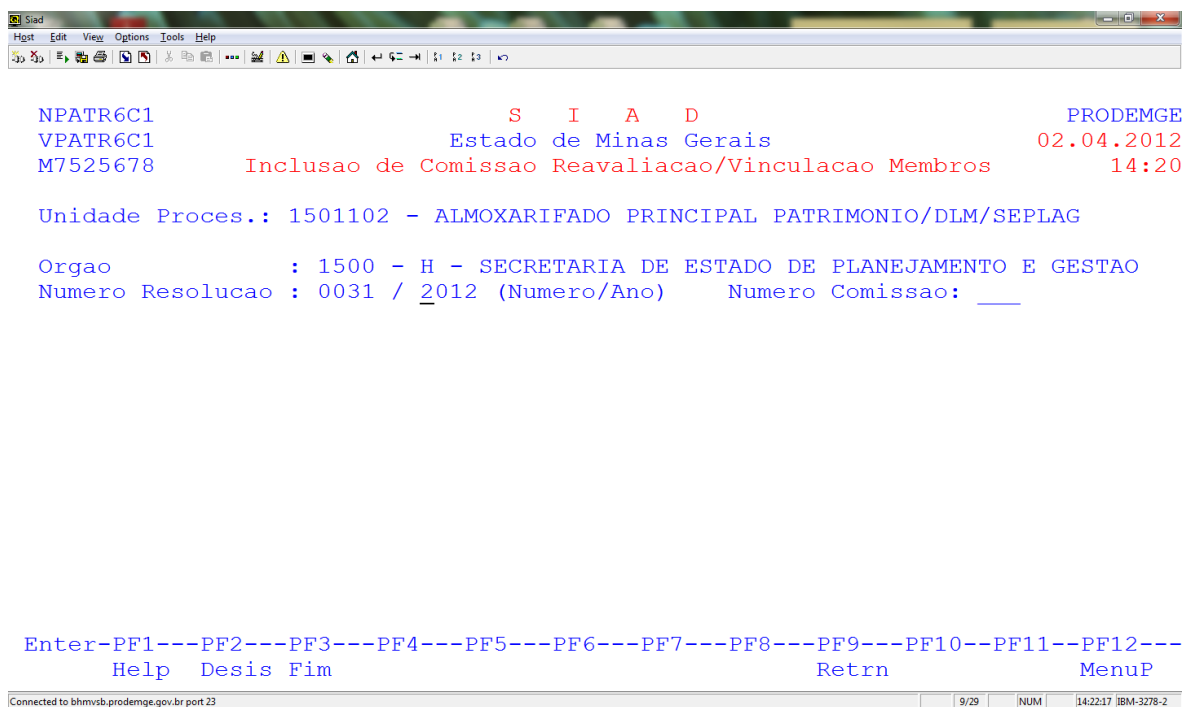

Preencha o campo "CPF" dos Membros de Comissão e tecle <Enter>. Informe "S" no campo "Confirma Inclusao" e tecle <Enter>.

```
Siad
-----
NPATR6C1          S I A D          PRODEMGE
VPATR6C3          Estado de Minas Gerais 02.04.2012
M7525678          Inclusao de Comissao Reavaliacao/Vinculacao Membros 14:22

Unidade Proces.: 1501102 - ALMOXARIFADO PRINCIPAL PATRIMONIO/DLM/SEPLAG

Orgao              : 1500 - H - SECRETARIA DE ESTADO DE PLANEJAMENTO E GESTAO
Numero Resolucao   : 0031 / 2012 (Numero/Ano)      Numero Comissao: ---

CPF      MASP      Nome do Membro Nomeado      Situacao
44700865687 M358071  JESSE SIDNEY DA SILVA
07760049641 M7525678 MICHELE MIE ROCHA KINOSHITA
07321246620 M7523830 CLEIDIANE FIGUEIREDO SILVA
08489152675 X0098896 VINICIUS DO PRADO MONTEIRO
00018579671 M1171518 MICHELE PEREIRA DE PAULA HORTA

Confirma Inclusao      : s (S-Sim, N-Nao)
Enter-PF1---PF2---PF3---PF4---PF5---PF6---PF7---PF8---PF9---PF10--PF11--PF12---
Help Desis Fim              Retrnr              MenuP

Connected to bhmvsb.prodemge.gov.br port 23 22/31 NUM 14:24:08 IBM-3278-2
```

Sistema apresenta a mensagem "Comissao incluída com sucesso. Comissao numero: 001".

```
Siad
-----
Comissao incluída com sucesso. Comissao numero: 001
NPATR6C1          S I A D          PRODEMGE
VPATR6C1          Estado de Minas Gerais 02.04.2012
M7525678          Inclusao de Comissao Reavaliacao/Vinculacao Membros 14:24

Unidade Proces.: 1501102 - ALMOXARIFADO PRINCIPAL PATRIMONIO/DLM/SEPLAG

Orgao              : 1500 - H - SECRETARIA DE ESTADO DE PLANEJAMENTO E GESTAO
Numero Resolucao   : ____ / 2012 (Numero/Ano)      Numero Comissao: ____

Enter-PF1---PF2---PF3---PF4---PF5---PF6---PF7---PF8---PF9---PF10--PF11--PF12---
Help Desis Fim              Retrnr              MenuP

Connected to bhmvsb.prodemge.gov.br port 23 9/22 NUM 14:25:46 IBM-3278-2
```

Para **INCLUIR** novos membros em uma Comissão, basta preencher os campos “**Numero Resolucao**” e “**Numero Comissao**”.

É possível **EXCLUIR, CANCELAR E REATIVAR** membro de Comissão. É importante destacar que o sistema só permite a exclusão e o cancelamento de membro de Comissão, desde que a Comissão mantenha 05 membros ATIVOS. Dessa forma, para exclusão de um membro de uma Comissão de 05 servidores, é necessário incluir novo membro para em seguida excluir o outro.

Para **EXCLUIR** Membro de Comissão, digite no campo "Opcao:" o número correspondente a “**Exclui**” e tecla <Enter>.

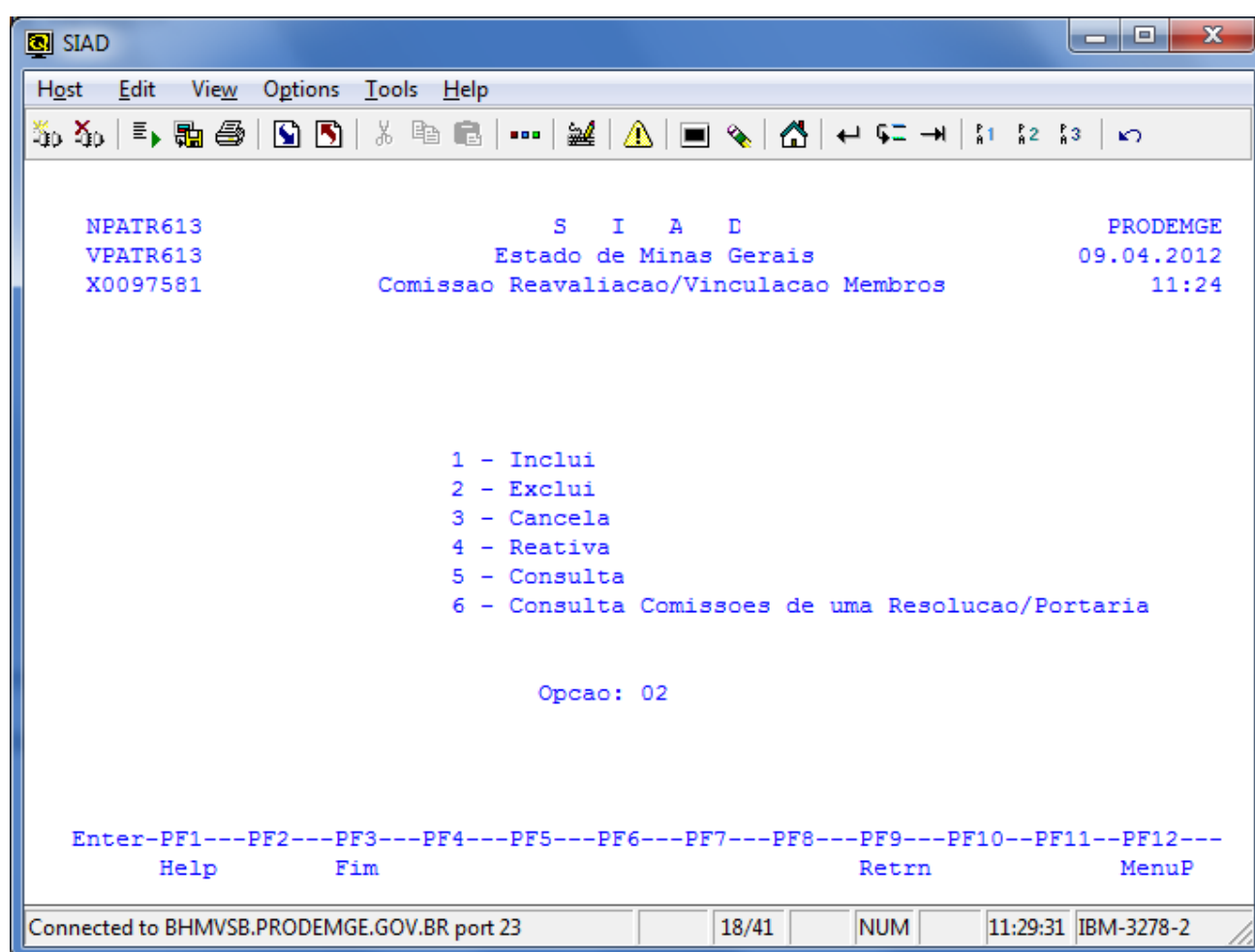

Informe o número da Resolução e o número da Comissão e tecle <Enter>. Selecione com "X" o Membro que será **EXCLUÍDO** e tecle <Enter>. Informe "S" no campo "Confirma Exclusao" e tecle <Enter>.

```

S I A D
NPATR6C2                                PRODEMGE
VPATR6C5                                Estado de Minas Gerais 02.04.2012
M7525678                                Exclusao Comissao Reavaliacao/Membro 14:29
Unidade Proces. : 1501102 - ALMOXARIFADO PRINCIPAL PATRIMONIO/DLM/SEPLAG

Orgao : 1500 - H - SECRETARIA DE ESTADO DE PLANEJAMENTO E GESTAO
Numero Resolucao : 0031 / 2012 (Numero/Ano) Numero Comissao: 001

Opcao   CPF           MASP      Nome do Membro Nomeado      Situacao
( ) 00018579671 M1171518 MICHELE PEREIRA DE PAULA HORTA ATIVO
( ) 07321246620 M7523830 CLEIDIANE FIGUEIREDO SILVA ATIVO
( ) 07760049641 M7525678 MICHELE MIE ROCHA KINOSHITA ATIVO
( ) 08489152675 X0098896 VINICIUS DO PRADO MONTEIRO ATIVO
( ) 44700865687 M358071 JESSE SIDNEY DA SILVA ATIVO
( X ) 54480183604 M904053 NILDISLENE COELHO ATIVO

Confirma Exclusao : s (S-Sim, N-Nao)
Enter-PF1---PF2---PF3---PF4---PF5---PF6---PF7---PF8---PF9---PF10--PF11--PF12---
Help Desis Fim Retrn MenuP

```

Sistema apresenta a mensagem "Exclusao efetuada com sucesso".

Para **CANCELAR** um Membro de Comissão digite no campo "Opcao:" o número correspondente a "**Cancela Nomeacao**" e tecle <Enter>.

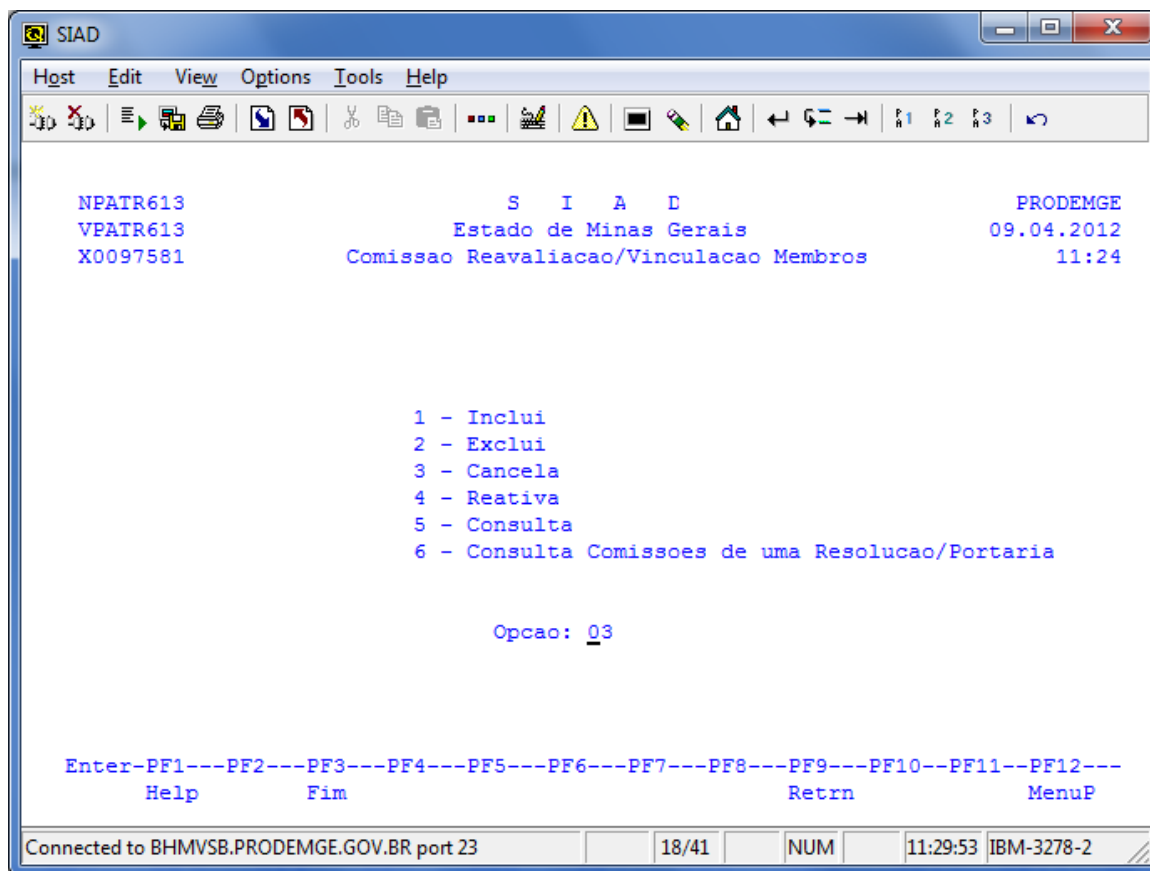

Informe o número da Resolução e o número da Comissão e tecle <Enter>. Selecione com "X" o Membro que será **CANCELADO** e tecle <Enter>. Informe "S" no campo "**Confirma Cancelamento**" e tecle <Enter>.

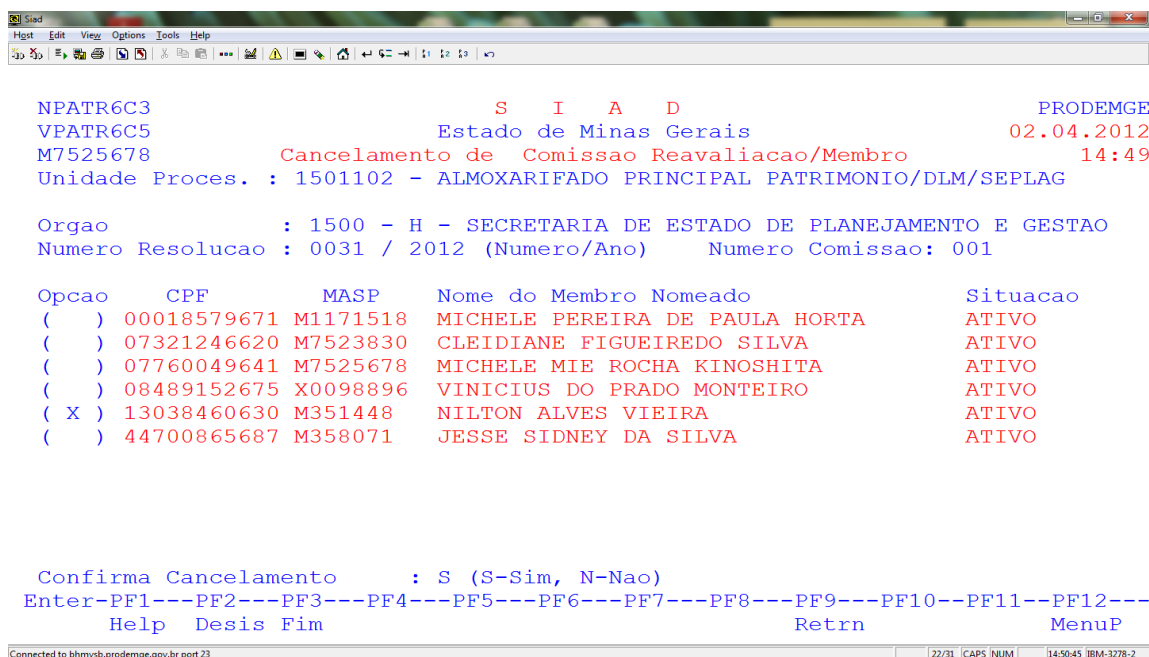

Sistema apresenta a mensagem "**Cancelamento Efetuado com Sucesso**".

Ao se consultar a comissão, é possível visualizar a data do cancelamento da nomeação do Membro.

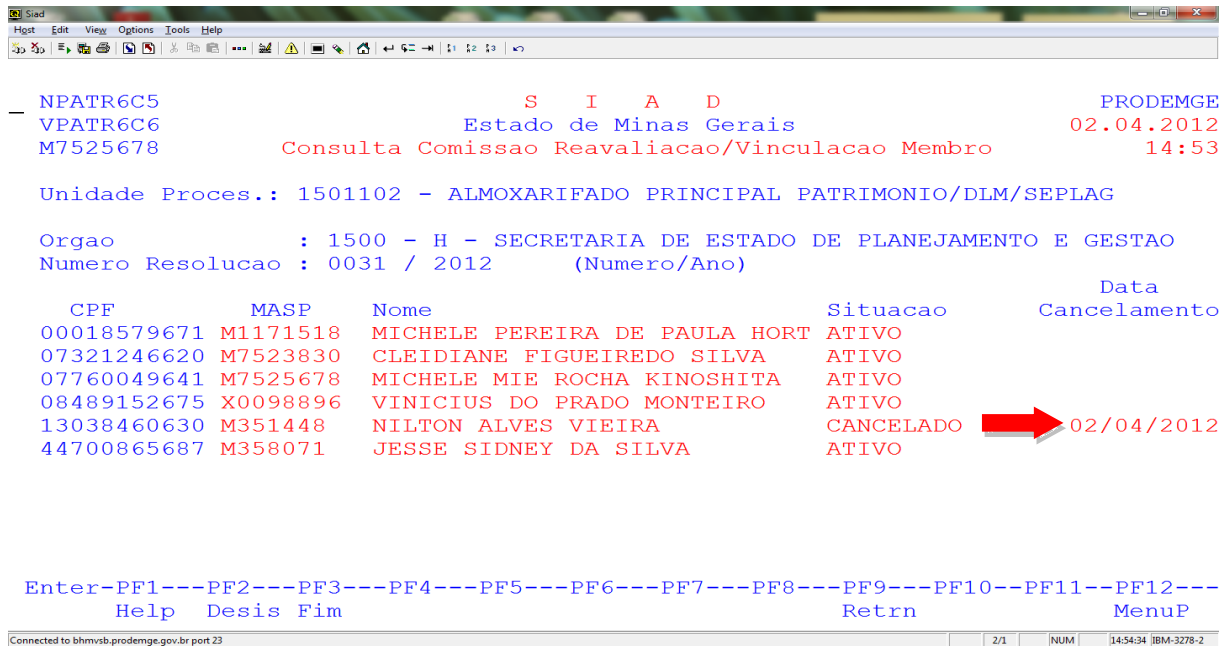

Para REATIVAR o Membro de Comissão digite no campo "Opcao:" o número correspondente a "Reativa Cancelamento Nomeacao" e tecla <Enter>.

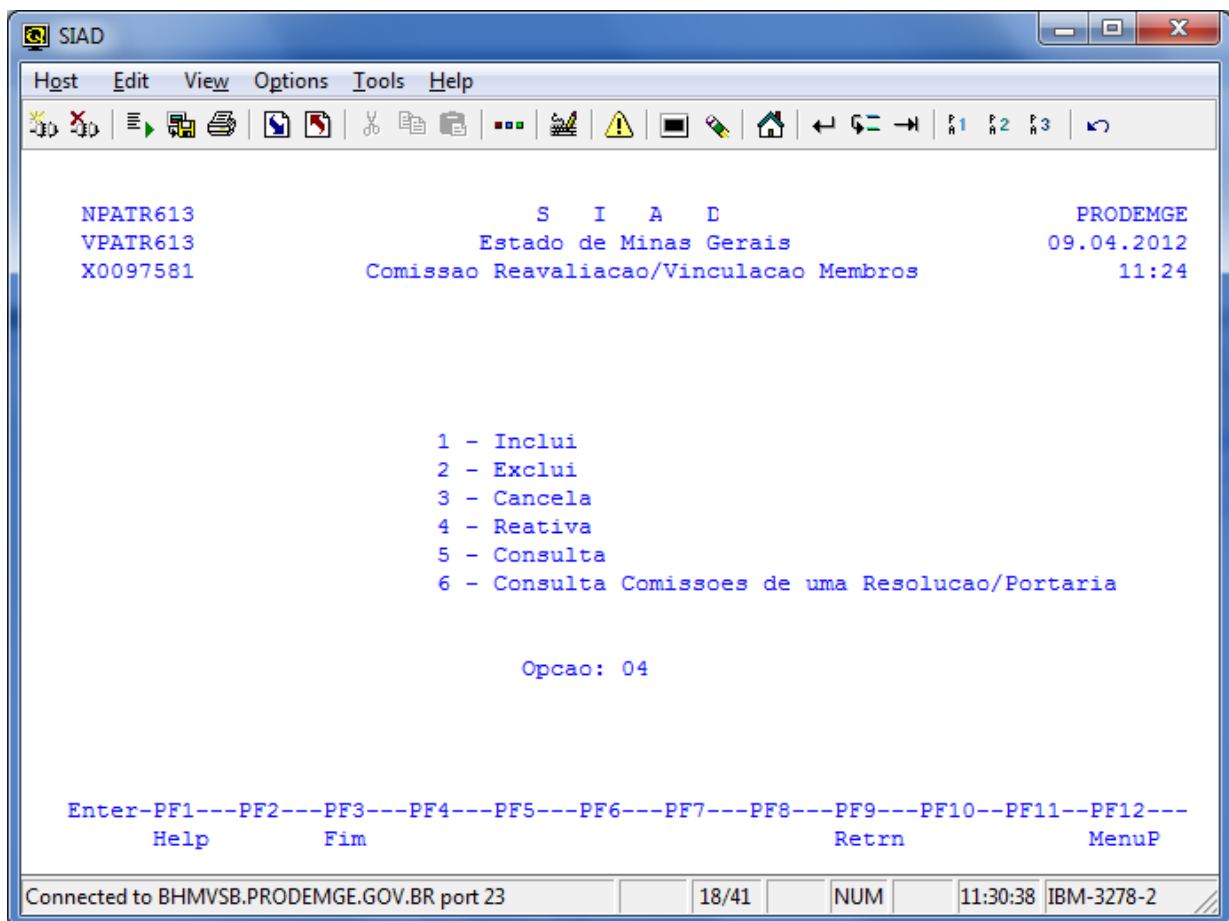

Informe o número da Comissão e tecle <Enter>. Selecione com "X" o Membro que será REATIVADO e tecle <Enter>. Informe "S" no campo "Confirma REATIVACAO".

```
Stad
-----
Hqst  Edit  View  Options  Tools  Help
-----
NPATR6C4                      S I A D                      PRODEMGE
VPATR6C5                      Estado de Minas Gerais      02.04.2012
M7525678      Reativacao Comissao Reavaliacao/Vinculacao Membro      14:56
Unidade Proces. : 1501102 - ALMOXARIFADO PRINCIPAL PATRIMONIO/DLM/SEPLAG

Orgao          : 1500 - H - SECRETARIA DE ESTADO DE PLANEJAMENTO E GESTAO
Numero Resolucao : 0031 / 2012 (Numero/Ano)      Numero Comissao: 001

Opcao   CPF      MASP      Nome do Membro Nomeado      Situacao
( X ) 13038460630 M351448      NILTON ALVES VIEIRA      CANCELADO

Confirma Reativacao      : s (S-Sim, N-Nao)
Enter-PF1---PF2---PF3---PF4---PF5---PF6---PF7---PF8---PF9---PF10---PF11---PF12---
Help Desis Fim                      Retrnr                      MenuP

Connected to bhmvsb.prodemge.gov.br port 23      22/31      NUM      14:57:24 IBM-3278-2
```

Sistema apresenta a mensagem "Reativacao efetuada com Sucesso".

Para consultar todas as Comissões presentes em uma Resolução/Portaria digite no campo "Opcao:" o número correspondente a Consulta Comissoes de uma Resolucao/Portaria e tecla <Enter>.

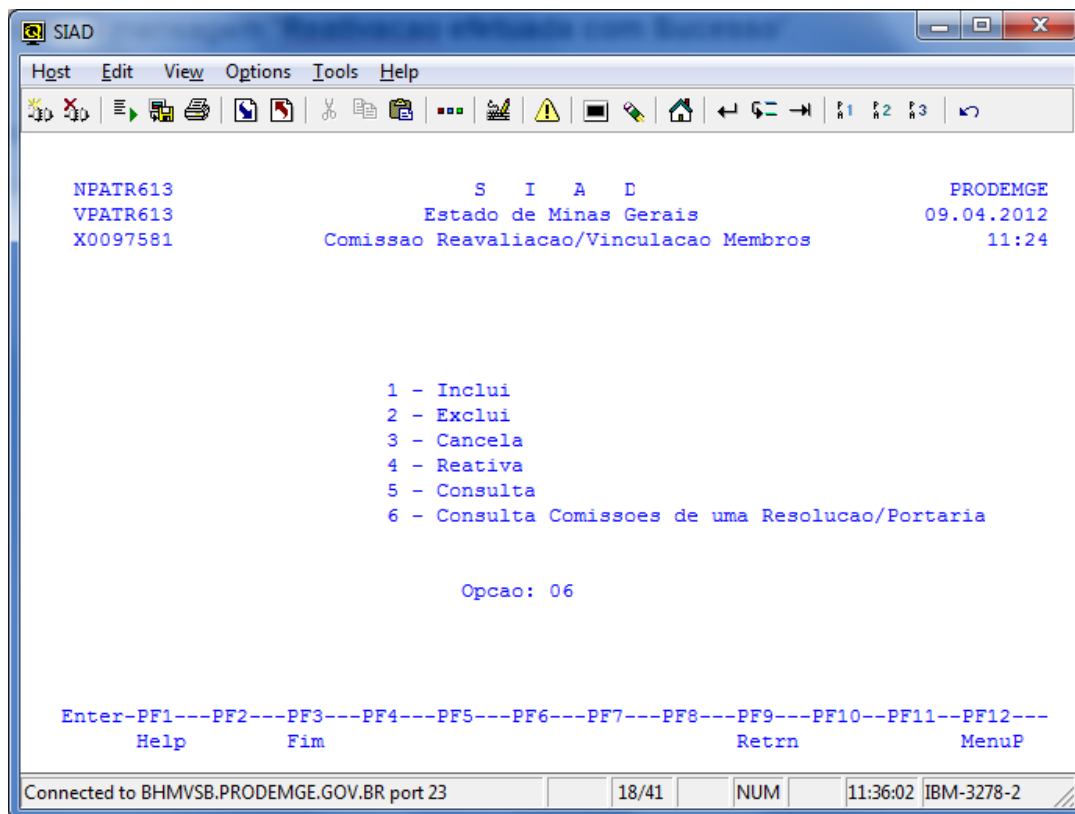

Informe numero da resolução e ano e tecle <Enter>.

Será possível visualizar as comissões incluídas para mesma Resolução/Portaria.

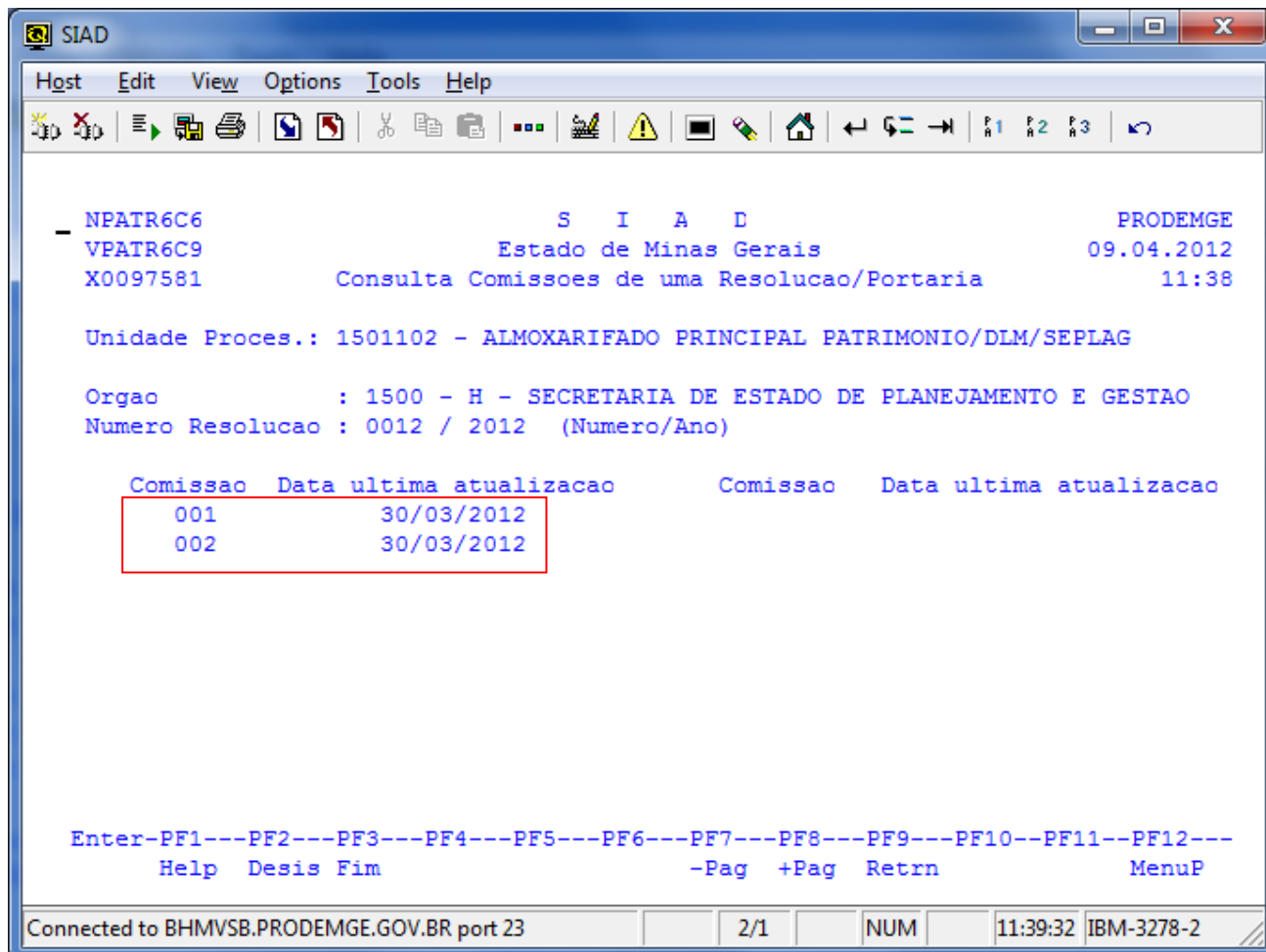

4 - INCLUINDO DOCUMENTO DE REAVALIAÇÃO

Para incluir o documento de reavaliação digite no campo "Opcao:" o número correspondente a "Documento de Reavaliacao" e tecle <Enter>.

OBSERVAÇÃO:

- É possível incluir vários documentos de reavaliação para uma mesma Comissão.

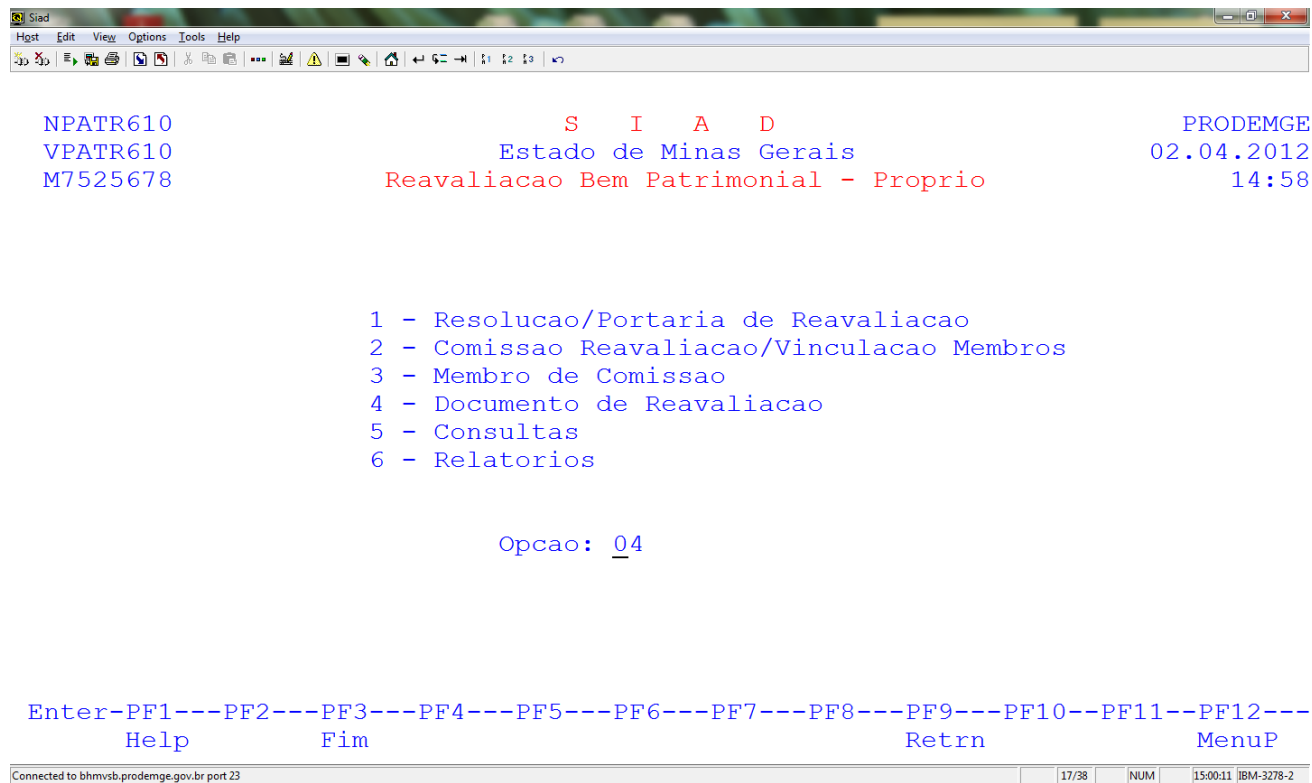

Digite no campo "Opcao:" o número correspondente a "Inclusao/Alteracao do Documento de Reavaliacao" e tecle <Enter>.

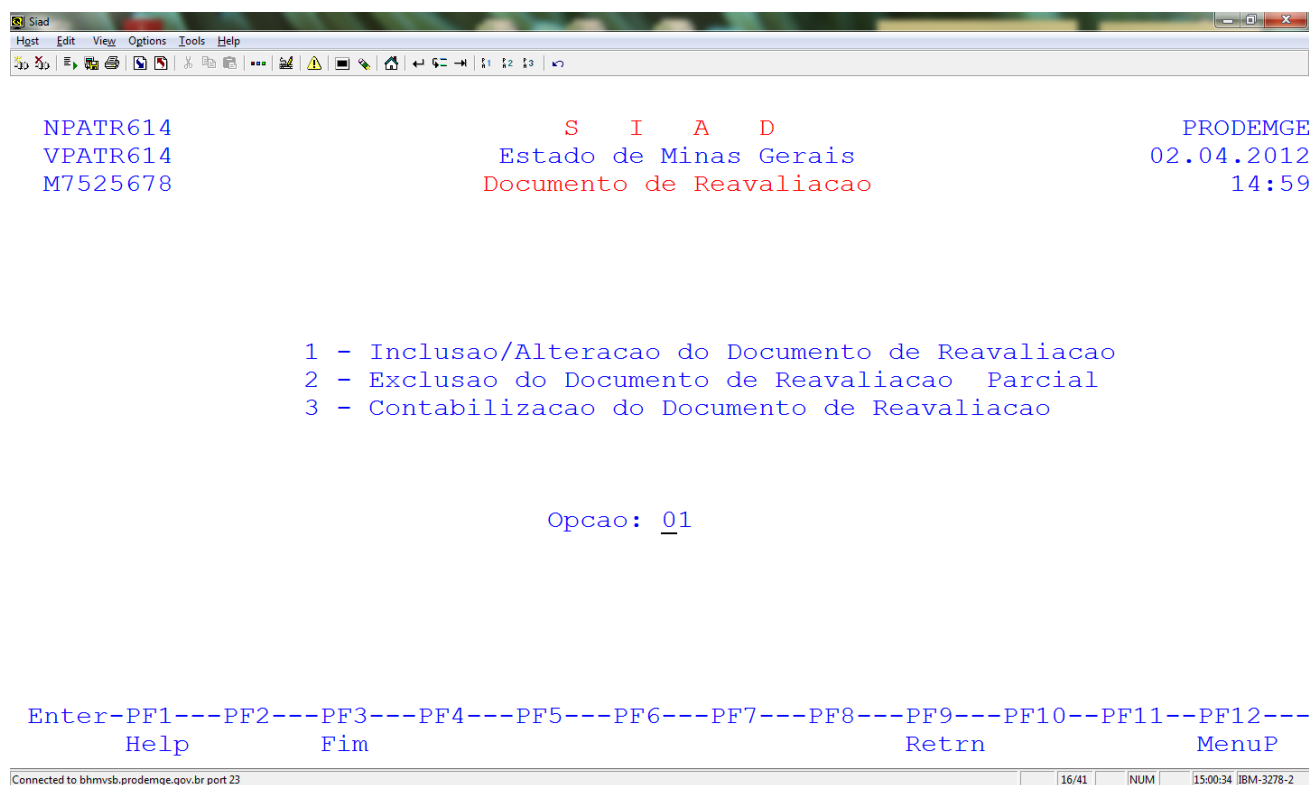

```
Siad
-----
Hqst  Edit  View  Options  Tools  Help
-----
NPATR614
VPATR614
M7525678

                S   I   A   D
                Estado de Minas Gerais
                Documento de Reavaliacao

                PRODEMGE
                02.04.2012
                14:59

                1 - Inclusao/Alteracao do Documento de Reavaliacao
                2 - Exclusao do Documento de Reavaliacao Parcial
                3 - Contabilizacao do Documento de Reavaliacao

                Opcao: 01

Enter-PF1---PF2---PF3---PF4---PF5---PF6---PF7---PF8---PF9---PF10--PF11--PF12---
      Help          Fim                                Retrnr                MenuP

Connected to bhmsb.prodemge.gov.br port 23      16/41      NUM      15:00:34 IBM-3278-2
```

Após teclar <Enter>, o sistema permite continuar a reavaliação de um documento não contabilizado. Caso não haja documento, tecle <Enter> e o próprio sistema gerará um número para o documento de reavaliação.

```

Siad
-----
Hqst Edit View Options Tools Help
-----
NPATR6D1                               S I A D                               PRODEMGE
VPATR6D0                               Estado de Minas Gerais                02.04.2012
M7525678                               Inclusao/Alteracao Documento de Reavaliacao 15:21
Unidade Processadora: 1501102 ALMOX/PAT/DLM/SEPLAG

Documento (Emitente/Tipo/Ano/Seq): 1501102 / 36 / 2012 / 000006

Enter-PF1---PF2---PF3---PF4---PF5---PF6---PF7---PF8---PF9---PF10--PF11--PF12---
Help Desis Fim                               Retrn                               MenuP

Connected to bhmvslb.prodemge.gov.br port 23          7/54 NUM 15:22:46 IBM-3278-2

```

Tecele <Enter> novamente e preencha os campos: “Numero da Resolucao”, “Numero Comissao” e “Unidade Contabil/UO Destino”.

```

Siad
-----
Hqst Edit View Options Tools Help
-----
NPATR6D1                               S I A D                               PRODEMGE
VPATR6DL                               Estado de Minas Gerais                02.04.2012
M7525678                               Inclusao/Alteracao Documento de Reavaliacao 15:21
Unidade Processadora : 1501102 ALMOX/PAT/DLM/SEPLAG
Documento (Emitente/Tipo/Ano/Seq): 1501102 / 036 / 2012 / 000006

Numero da Resolucao      : 0031 / 2012      Num. Comissao: 001

Unid. Contabil/UO Destino: 1500002

Enter-PF1---PF2---PF3---PF4---PF5---PF6---PF7---PF8---PF9---PF10--PF11--PF12---
Help Desis Fim                               Retrn                               MenuP

Connected to bhmvslb.prodemge.gov.br port 23          8/28 NUM 15:23:17 IBM-3278-2

```

Preencha o campo "CPF" e no campo "Funcao" tecle <F1> para acessar as funções específicas que devem ser associadas a cada um dos Membros de Comissão.

IMPORTANTE: um dos membros da comissão cadastrado no SIAD deve ser **obrigatoriamente** associado à opção: **3 - "RESPONSAVEL PELO DOCUMENTO"**.

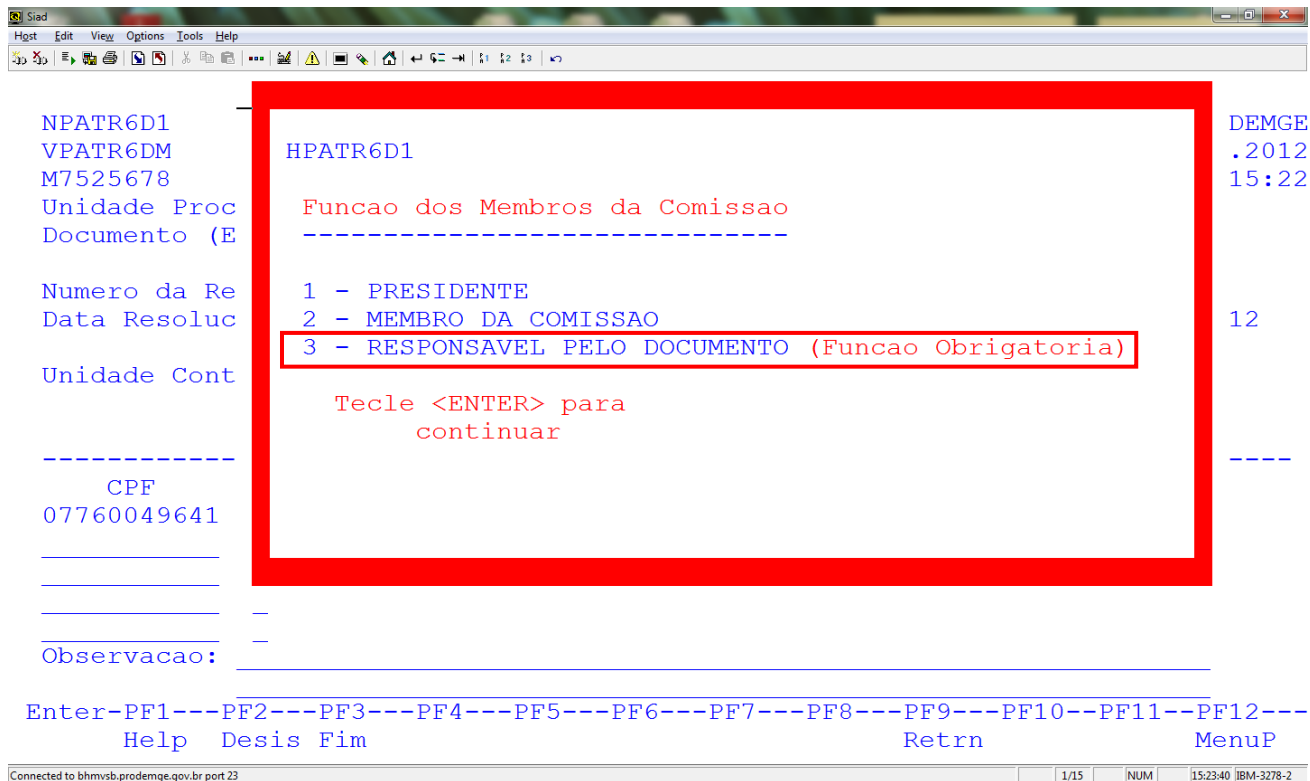

The screenshot shows a terminal window titled 'Siad' with a menu for 'Funcao dos Membros da Comissao'. The menu options are:

- 1 - PRESIDENTE
- 2 - MEMBRO DA COMISSAO
- 3 - RESPONSAVEL PELO DOCUMENTO (Funcao Obligatoria)

The third option is highlighted with a red box. Below the menu, it says 'Tecle <ENTER> para continuar'. The terminal also shows a list of members on the left and right sides, including 'NPATR6D1', 'VPATR6DM', 'M7525678', 'Unidade Proc Documento (E)', 'Numero da Re Data Resoluc', 'Unidade Cont', 'CPF 07760049641', and 'Observacao:'. At the bottom, there are function key prompts: 'Enter-PF1---PF2---PF3---PF4---PF5---PF6---PF7---PF8---PF9---PF10--PF11--PF12---', 'Help Desis Fim', 'Retrn', and 'MenuP'. The status bar at the bottom indicates 'Connected to bhmsb.prodemge.gov.br port 23', '1/15', 'NUM', '15:23:40', and 'IBM-3278-2'.

```

Siad
Hgst Edit View Options Tools Help
-----
NPATR6D1                      S I A D                      PRODEMGE
VPATR6DN                      Estado de Minas Gerais      02.04.2012
M7525678                      Inclusao/Alteracao Documento de Reavaliacao 15:23
Unidade Processadora : 1501102 ALMOX/PAT/DLM/SEPLAG
Documento (Emitente/Tipo/Ano/Seq): 1501102 / 036 / 2012 / 000006

Unidade Contabil/UO Destino: 1500002/1501-SEC. PLANEJ.E GESTAO -FIN

Numero da Resolucao: 0031/2012      Num. Comissao: 001
Data da Resolucao : 28/03/2012      Dt.Inicio/Reavaliacao: 02/04/2012

----- Comissao de Reavaliacao -----
      CPF      Funcao      Masp      Nome
07760049641   1 PRESIDENTE   M7525678   MICHELE MIE ROCHA KINOSHITA
07321246620   2 MEMBRO DA COMISSAO M7523830   CLEIDIANE FIGUEIREDO SILVA
44700865687   3 RESP. P/DOCUMENTO M358071    JESSE SIDNEY DA SILVA

Observacao: REAVALIACAO 2012.

Enter-PF1---PF2---PF3---PF4---PF5---PF6---PF7---PF8---PF9---PF10--PF11--PF12---
      Help  Desis Fim                      Retrn                      MenuP
-----
Connected to bhmvsb.prodemge.gov.br port 23      2/1      NUM      15:24:25      IBM-3278-2

```

Informe "S" no campo "Confirma Dados Documento/Comissao?" e tecle <Enter>.

```

Siad
Hgst Edit View Options Tools Help
-----
NPATR6D1                      S I A D                      PRODEMGE
VPATR6DN                      Estado de Minas Gerais      02.04.2012
M7525678                      Inclusao/Alteracao Documento de Reavaliacao 15:23
Unidade Processadora : 1501102 ALMOX/PAT/DLM/SEPLAG
Documento (Emitente/Tipo/Ano/Seq): 1501102 / 036 / 2012 / 000006

Unidade Contabil/UO Destino: 1500002/1501-SEC. PLANEJ.E GESTAO -FIN

Numero da Resolucao: 0031/2012      Num. Comissao: 001
Data da Resolucao : 28/03/2012      Dt.Inicio/Reavaliacao: 02/04/2012

----- Comissao de Reavaliacao -----
      CPF      Funcao      Masp      Nome
07760049641   1 PRESIDENTE   M7525678   MICHELE MIE ROCHA KINOSHITA
07321246620   2 MEMBRO DA COMISSAO M7523830   CLEIDIANE FIGUEIREDO SILVA
44700865687   3 RESP. P/DOCUMENTO M358071    JESSE SIDNEY DA SILVA

Observacao: REAVALIACAO 2012.

Enter-PF1---PF2---PF3---PF4---PF5---PF6---PF7---PF8---PF9---PF10--PF11--PF12---
      Help  Desis Fim                      Retrn                      MenuP
-----
Connected to bhmvsb.prodemge.gov.br port 23      19/59      NUM      15:24:36      IBM-3278-2

```

Confirma Dados Documento/Comissao?
(S/N/A): s
Teclre <ENTER> Para continuar

Informe o(s) número(s) do(s) patrimônio(s) a sere(m) reavaliado(s) e tecla <Enter>. Caso a reavaliação se dê para um bem que não tenha ainda dois anos de uso o sistema apresenta a seguinte mensagem: **"DATA DA ULTIMA REAVALIACAO: 09/03/2012 MENOR QUE 2 ANOS. INFORME O MOTIVO"**. Após justificar a reavaliação, tecla <Enter> e preencha o campo **"Vr. Atual Reavaliacao"**.

```

Siad
-----
INFORME MOTIVO DA REAVALIACAO
NPATR6D1                      S I A D                      PRODEMGE
VPATR6DO                      Estado de Minas Gerais      02.04.2012
M7525678                      Inclusao/Alteracao Documento de Reavaliacao      15:23
Unidade Processadora : 1501102 ALMOX/PAT/DLM/SEPLAG
Documento (Emitente/Tipo/Ano/Seq): 1501102 / 036 / 2012 / 000006
Unidade Contabil/UO Destino: 1500002/1501-SEC. PLANEJ.E GESTAO -FIN
Resolucao : 0031/2012 Comissao: 001 Dt.Resolucao: 28/03/2012
Dt.Inicio/Reaval.: 02/04/2012
Patrimonio      Vr.Tombamento      Vr. Ultima      Vr. Atual      Estado
                Elem/Item      Material      Reavaliacao      Reavaliacao      Conservacao
32912510 _____
_____
_____
-----
+-----+
| ***** Patrimonio: 00000032912510 ***** |
| DATA TOMBAMENTO PATRIMONIO: 09/03/2012 MENOR QUE 2 ANOS.INFORME O MOTIVO |
| ***** |
| ***** |
+-----+
Enter-PF1---PF2---PF3---PF4---PF5---PF6---PF7---PF8---PF9---PF10--PF11--PF12---
      Help Desis Fim          Conf          -Pag +Pag Retrn          MenuP
-----
Connected to bhmvsb.prodemge.gov.br port 23
20/10  NUM  15:25:37 IBM-3278-2

```

Para preencher o campo “Estado Conservacao”, tecle <F1> para acessar as opções cadastradas;

```
Siad
-----
Hgst  Edit  View  Options  Tools  Help
-----
NPATR6D1
VPATR6DO
M7525678
Unidade Processad
Documento (Emiten
Unidade Contabil/
Resolucao
Dt.Inicio/Reaval.
Patrimonio
Elem/Ite
00000032912510
5207 313
-----
HPATR6D2
Estado de Conservacao
-----
1 - NOVO
2 - BOM
3 - REGULAR
4 - PESSIMO
5 - SUCATA
Tecle <ENTER> para
continuar
-----
is
e Reavaliacao
LAG
/ 2012 / 000006
LANEJ.E GESTAO -FIN
Dt.Resolucao: 28/03/2012
-----
Vr. Atual      Estado
Reavaliacao   Conservacao
80,00         2 BOM
DE DE
-----
TOTAL DOCUMENTO:          100,00
Enter-PF1---PF2---PF3---PF4---PF5---PF6---PF7---PF8---PF9---PF10--PF11--PF12---
Help  Desis Fim          Conf          -Pag +Pag  Retrnr          MenuP
-----
Connected to bhmvsb.prodemge.gov.br port 23
1/20  NUM  15:26:29 IBM-3278-2
```

O bem patrimonial que se encontra com o estado de conservação assinalado como “NOVO” deverá ter sua situação alterada para outro tipo, caso contrário sistema apresentará a mensagem: “REAVALIACAO NAO PERMITIDA PARA ESTADO DE CONSERVACAO NOVO”.

Uma vez selecionado o tipo, acione o comando <F5> para confirmar a operação.

```

Siad
-----
NPATR6D1                      S I A D                      PRODEMGE
VPATR6D0                      Estado de Minas Gerais      02.04.2012
M7525678                      Inclusao/Alteracao Documento de Reavaliacao 15:26
Unidade Processadora : 1501102 ALMOX/PAT/DLM/SEPLAG
Documento (Emitente/Tipo/Ano/Seq): 1501102 / 036 / 2012 / 000006
Unidade Contabil/UO Destino: 1500002/1501-SEC. PLANEJ.E GESTAO -FIN
Resolucao : 0031/2012 Comissao: 001 Dt.Resolucao: 28/03/2012
Dt.Inicio/Reaval.: 02/04/2012
Patrimonio      Vr.Tombamento      Vr. Ultima      Vr. Atual      Estado
      Elem/Item      Material      Reavaliacao      Reavaliacao      Conservacao
00000032912510      100,00      _____      80,00      3 REGULAR
      5207 31380      PAINEL DE CONEXAO PARA REDE DE      2 BOM
-----
-----
-----
-----
-----
TOTAL DOCUMENTO:      100,00      80,00
Enter-PF1---PF2---PF3---PF4---PF5---PF6---PF7---PF8---PF9---PF10---PF11---PF12---
      Help Desis Fim      Conf      -Pag +Pag Retrn      MenuP
-----
Connected to bhmvsb.prodemge.gov.br port 23      12/3      NUM      15:28:12 |BM-3278-2

```

Confirme com “S” no campo “Confirma Itens da Reavaliacao (S/N/A)”.

```

Siad
-----
NPATR6D1                      S I A D                      PRODEMGE
VPATR6D4                      Estado de Minas Gerais      02.04.2012
M7525678                      Inclusao/Alteracao Documento de Reavaliacao 15:27
Unidade Processadora : 1501102 ALMOX/PAT/DLM/SEPLAG
Documento (Emitente/Tipo/Ano/Seq): 1501102 / 036 / 2012 / 000006
Unidade Contabil/UO Destino: 1500002/1501-SEC. PLANEJ.E GESTAO -FIN

Dt.Inicio/Reav: 02/04/2012 Nr.Resolucao: 0031/2012 Sit.Docto.: EM ANDAMENTO
Patrimonio      Vr.Tombamento      Vr. Ultima      Vr. Atual      Estado
      Elem/Item      Material      Reavaliacao      Reavaliacao      Conservacao
00000032912510      100,00
      5207 31380      PAINEL
-----
-----
-----
-----
-----
Confirmar Itens da Reavaliacao (S/N/A): S
-----
Tecle <ENTER> Para continuar
-----
TOTAL DOCUMENTO:      100,00      80,00
Enter-PF1---PF2---PF3---PF4---PF5---PF6---PF7---PF8---PF9---PF10---PF11---PF12---
      Help Desis Fim      Conf      -Pag +Pag Retrn      MenuP
-----
Connected to bhmvsb.prodemge.gov.br port 23      14/77      NUM      15:28:42 |BM-3278-2

```

Há duas formas de se emitir o Termo de Reavaliação: “Enviar Relatório para WEB” – para relatórios com grande quantidade de dados, ou “Imprimir na Impressora local C8PY”. Assinale a opção desejada e tecle “<Pf5> Confirma” ou “<Pf2> Desiste” caso não deseje imprimir o termo.

NPATR6D1 S I A D PRODEMGE
 VPATR6D4 Estado de Minas Gerais 02.04.2012
 M7525678 Inclusao/Alteracao Documento de Reavaliacao 15:27
 Unidade Processadora : 1501102 ALMOX/PAT/DLM/SEPLAG
 Documento (Emitente/Tipo/Ano/Seq): 1501102 / 036 / 2012 / 000006
 Unidade Contabil/UO Destino: 1500002/1501-SEC. PLANEJ.E GESTAO -FIN

Dt.Inicio/Reav: 02/04/2012 Nr.Resolucao: 0031/2012 Sit.Docto.: EM ANDAMENTO

Patrimonio	Vr.Tombamento	Vr. Ultima	Vr. Atual	Estado
Elem/Item	Material	Reavaliacao	Reavaliacao	Conservacao
00000032912510	100,00			
5207 31380	PAINEL			

Confirma Itens da Reavaliacao (S/N/A): s

EMISSAO DO TERMO DE REAVALIACAO

(x) Enviar Relatório para WEB
 (_) Imprimir na Impressora Local C8PY

<PF5> Confirma ou <PF2> Desiste

TOTAL DOCUMENTO: 100,00

Enter-PF1---PF2---PF3---PF4---PF5---PF6---PF7---PF8---PF9---PF10---PF11---PF12---
 Help Desis Fim Conf -Pag +Pag Retrnr MenuP

Connected to bhmsvb.prodemge.gov.br port 23 19/43 NUM 15:29:15 IBM-3278-2

Informe “S” no campo “Deseja prosseguir”.

NAAIAWB1 S I A D PRODEMGE
 VAAIAWEB Estado de Minas Gerais 02.04.2012
 M7525678 Confirma solicitacao de relatorio/arquivo para a WEB 15:28
 AAIAE86I

O volume de dados excede a quantidade permitida para impressao do relatorio ON-LINE.

O relatorio/arquivo sera disponibilizado no prazo maximo de 12 horas em :
 www.compras.mg.gov.br
 SIAD --> Relatorios/arquivos

Para ter acesso a este relatório/arquivo o procedimento D74 deve estar liberado para unidade/usuario.

Deseja prosseguir: s (S = Sim / N = Nao)

Enter-PF1---PF2---PF3---PF4---PF5---PF6---PF7---PF8---PF9---PF10---PF11---PF12---
 Help Desis Fim Conf -Pag +Pag Retrnr MenuP

Connected to bhmsvb.prodemge.gov.br port 23 19/29 NUM 15:29:28 IBM-3278-2

Sistema apresenta duas mensagens "**Solicitacao do relatorio/arquivo efetuada com sucesso!**"
Tecla <Enter>.

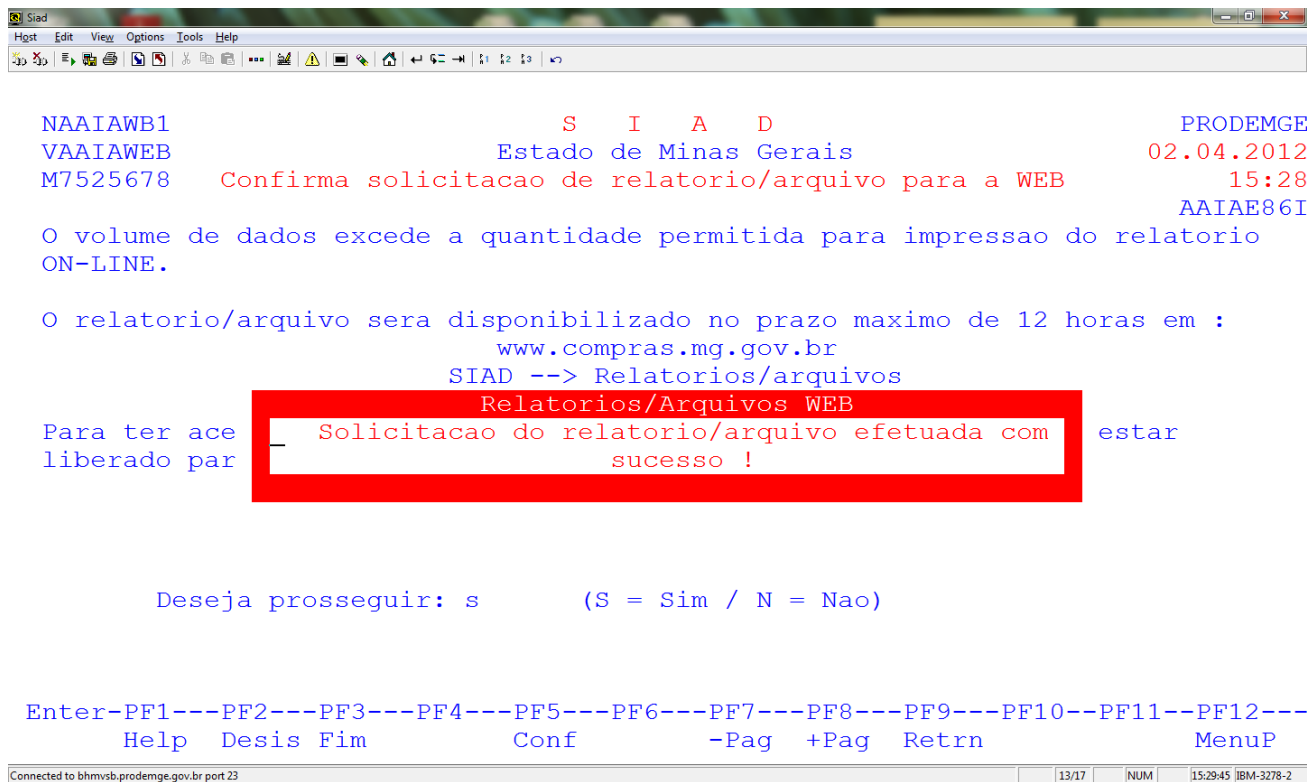

```
Siad
-----
NAAIAWB1                      S I A D                      PRODEMGE
VAAIAWEB                      Estado de Minas Gerais      02.04.2012
M7525678  Confirma solicitacao de relatorio/arquivo para a WEB      15:28
                                           AAIAE86I

O volume de dados excede a quantidade permitida para impressao do relatorio
ON-LINE.

O relatorio/arquivo sera disponibilizado no prazo maximo de 12 horas em :
                               www.compras.mg.gov.br
                               SIAD --> Relatorios/arquivos
                               Relatorios/Arquivos WEB
Para ter ace  Solicitacao do relatorio/arquivo efetuada com  estar
liberado par  sucesso !

Deseja prosseguir: s          (S = Sim / N = Nao)

Enter-PF1---PF2---PF3---PF4---PF5---PF6---PF7---PF8---PF9---PF10--PF11--PF12---
Help  Desis Fim          Conf          -Pag  +Pag  Retrnr          MenuP
-----
Connected to bhmvsb.prodemge.gov.br port 23      13/17      NUM      15:29:45 IBM-3278-2
```

5 - ALTERAÇÃO DE DOCUMENTO DE REAVALIAÇÃO

Se for dar continuidade ou **ALTERAR** documento informe o **ANO** e **NÚMERO** e tecla <Enter>.



```
Siad
Hqst Edit View Options Tools Help
se for continuacao da reavaliacao informe o numero do documento
NPATR6D1                      S I A D                      PRODEMGE
VPATR6D0                      Estado de Minas Gerais      02.04.2012
M7525678                      Inclusao/Alteracao Documento de Reavaliacao 15:29
Unidade Processadora: 1501102 ALMOX/PAT/DLM/SEPLAG

Documento (Emitente/Tipo/Ano/Seq): 1501102 / 36 / 2012 / 000006

Enter-PF1---PF2---PF3---PF4---PF5---PF6---PF7---PF8---PF9---PF10--PF11--PF12---
Help  Desis Fim                      Retrnr                      MenuP
Connected to bhmvsb.prodemge.gov.br port 23 7/54 NUM 15:54:51 IBM-3278-2
```

- Ao informar “**A**” sistema permitirá que se altere todos os dados iniciais informados na inclusão do documento de reavaliação;
- Ao informar “**S**” sistema permitirá que se inclua novos bens ou se altere(m) os dados do(s) patrimônio(s) que já consta(m) do documento de reavaliação.

Informe “**S**” no campo “**Confirma Dados Documento/Comissao?**” e tecla <Enter>.

```

Siad
-----
NPATR6D1                      S I A D                      PRODEMGE
VPATR6DN                      Estado de Minas Gerais      02.04.2012
M7525678                      Inclusao/Alteracao Documento de Reavaliacao 15:54
Unidade Processadora : 1501102 ALMOX/PAT/DLM/SEPLAG
Documento (Emitente/Tipo/Ano/Seq): 1501102 / 036 / 2012 / 000006

Unidade Contabil/UO Destino: 1500002/1501-SEC. PLANEJ.E GESTAO -FIN

Numero da Resolucao: 0031/2012          Num. Comissao: 001
Data da Resolucao : 28/03/2012         Dt.Inicio/Reavaliacao: 02/04/2012

----- Comissao de Reavaliacao -----
      CPF      Funcao      Masp      Nome
07760049641    1 PRESIDENTE
07321246620    2 MEMBRO DA COMISSAO
44700865687    3 RESP. P/DOCUMENTO

Observacao: REAVALIACAO 2012.

Enter-PF1---PF2---PF3---PF4---PF5---PF6---PF7---PF8---PF9---PF10--PF11--PF12---
      Help  Desis Fim                      Retrnr                      MenuP
-----
Connected to bhmysb.prodeme.gov.br port 23
19/59 | NUM | 15:55:32 | IBM-3278-2

```

Confirma Dados Documento/Comissao?
 (S/N/A): s

 Tecle <ENTER> Para continuar

Inclua novos bens patrimoniais ou altere-os. Tecle <F5>. Informe “S” no campo “Confirma Itens da Reavaliacao” e tecle <Enter>.

```

Siad
-----
NPATR6D1                      S I A D                      PRODEMGE
VPATR6D4                      Estado de Minas Gerais      02.04.2012
M7525678                      Inclusao/Alteracao Documento de Reavaliacao 15:55
Unidade Processadora : 1501102 ALMOX/PAT/DLM/SEPLAG
Documento (Emitente/Tipo/Ano/Seq): 1501102 / 036 / 2012 / 000006
Unidade Contabil/UO Destino: 1500002/1501-SEC. PLANEJ.E GESTAO -FIN

Dt.Inicio/Reav: 02/04/2012 Nr.Resolucao: 0031/2012 Sit.Docto.: EM ANDAMENTO
Patrimonio      Vr.Tombamento      Vr. Ultima      Vr. Atual      Estado
      Elem/Item      Material      Reavaliacao      Reavaliacao      Conservacao
00000032912510      100,00
      5207 31380      PAINEL
00000032912528      100,00
      5207 31380      PAINEL

Observacao: REAVALIACAO 2012.

Enter-PF1---PF2---PF3---PF4---PF5---PF6---PF7---PF8---PF9---PF10--PF11--PF12---
      Help  Desis Fim                      Conf                      -Pag +Pag Retrnr                      MenuP
-----
Connected to bhmysb.prodeme.gov.br port 23
14/77 | NUM | 15:57:06 | IBM-3278-2

```

Confirma Itens da Reavaliacao (S/N/A): s

 Tecle <ENTER> Para continuar

TOTAL DOCUMENTO: 200,00 160,00
 Enter-PF1---PF2---PF3---PF4---PF5---PF6---PF7---PF8---PF9---PF10--PF11--PF12---
 Help Desis Fim Conf -Pag +Pag Retrnr MenuP

É possível **EXCLUIR** o documento ainda **NÃO CONTABILIZADO**. Digite no campo "Opcao:" o número correspondente a "Exclusao do Documento de Reavaliacao" e tecla <Enter>.

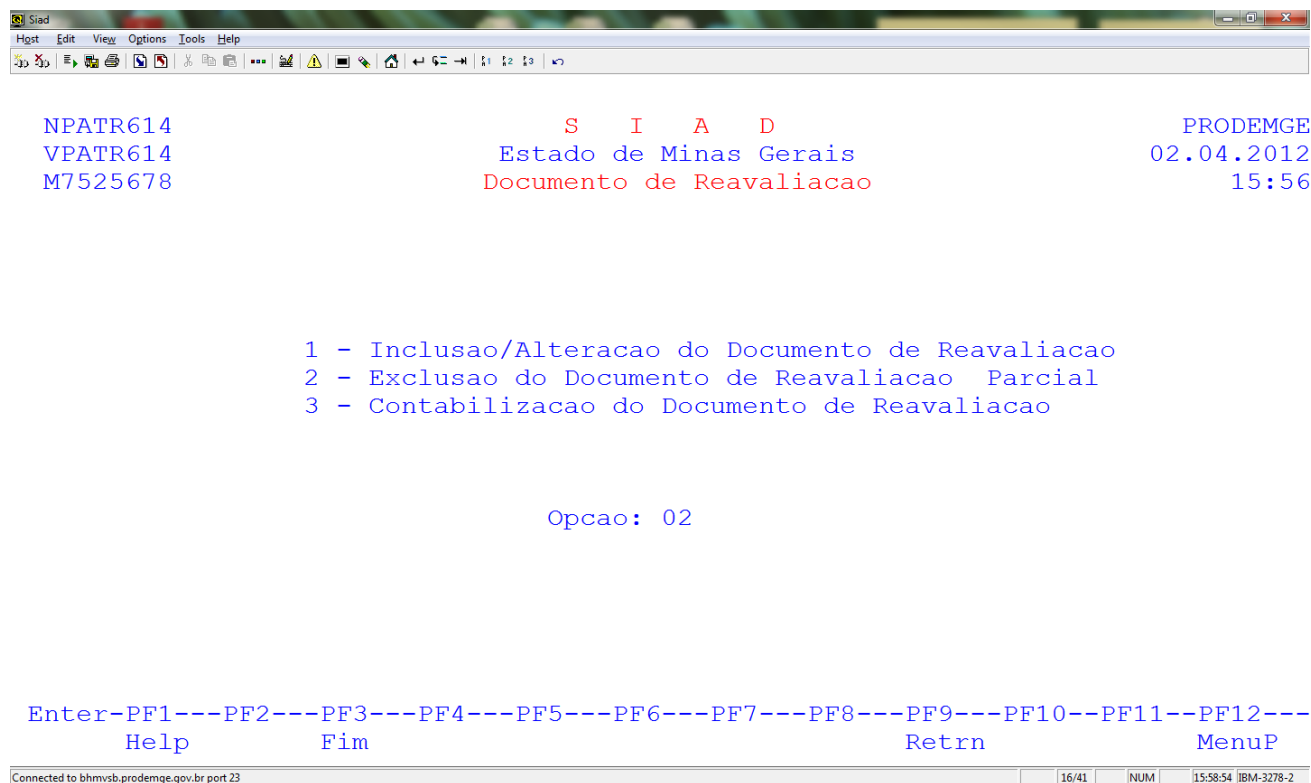

```
Sriad
-----
Hqst  Edit  View  Options  Tools  Help
-----
NPATR614
VPATR614
M7525678

                S   I   A   D
                Estado de Minas Gerais
                Documento de Reavaliacao

                PRODEMGE
                02.04.2012
                15:56

                1 - Inclusao/Alteracao do Documento de Reavaliacao
                2 - Exclusao do Documento de Reavaliacao Parcial
                3 - Contabilizacao do Documento de Reavaliacao

                Opcao: 02

Enter-PF1---PF2---PF3---PF4---PF5---PF6---PF7---PF8---PF9---PF10--PF11--PF12---
      Help           Fim                               Retrnr           MenuP

Connected to bhmvsb.prodemge.gov.br port 23      16/41      NUM      15:58:54 IBM-3278-2
```

Digite o número do documento (Ano/Sequencial) que deseja excluir.

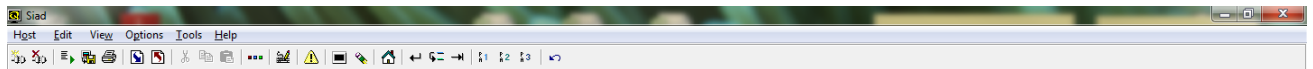

NPATR6D2 S I A D PRODEMGE
VPATR6D0 Estado de Minas Gerais 02.04.2012
M7525678 Exclusao Documento Reavaliacao 15:59
Unidade Processadora: 1501102 ALMOX/PAT/DLM/SEPLAG

Documento (Emitente/Tipo/Ano/Seq): 1501102 / 36 / 2012 / 000006

Enter-PF1---PF2---PF3---PF4---PF5---PF6---PF7---PF8---PF9---PF10--PF11--PF12---
Help Desis Fim Retrn MenuP

Connected to bhmvsb.prodemge.gov.br port 23 7/54 NUM 16:02:04 IBM-3278-2

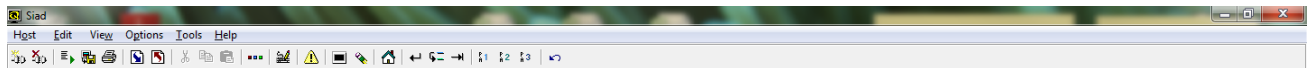

NPATR6D2 S I A D PRODEMGE
VPATR6D4 Estado de Minas Gerais 02.04.2012
M7525678 Exclusao Documento Reavaliacao 16:01
Unidade Processadora : 1501102 ALMOX/PAT/DLM/SEPLAG
Documento (Emitente/Tipo/Ano/Seq): 1501102 / 036 / 2012 / 000006
Unidade Contabil/UO Destino: 1500002/1501-SEC. PLANEJ.E GESTAO -FIN

Dt.Inicio/Reav: 02/04/2012 Nr.Resolucao: 0031/2012 Sit.Docto.: EM ANDAMENTO

Patrimonio	Vr.Tombamento	Vr. Ultima	Vr. Atual	Estado
Elem/Item	Material	Reavaliacao	Reavaliacao	Conservacao
00000032912510	100,00	100,00	80,00	3 REGULAR
31380	PAINEL DE CONEXAO PARA REDE DE DADOS -			2 BOM
00000032912528	100,00	100,00	80,00	3 REGULAR
31380	PAINEL DE CONEXAO PARA REDE DE DADOS -			2 BOM

Confirma Exclusao do Documento?
(S/N) : s

Tecele <ENTER> Para continuar

TOTAL DOCUMENTO: 200,00
Enter-PF1---PF2---PF3---PF4---PF5---PF6---PF7---PF8---PF9---PF10--PF11--PF12---
Help Desis Fim -PAG +PAG Retrn MenuP

Connected to bhmvsb.prodemge.gov.br port 23 19/56 NUM 16:03:10 IBM-3278-2

Sistema apresenta a mensagem "DOCUMENTO EXCLUÍDO COM SUCESSO"

6 - CONTABILIZAÇÃO DE DOCUMENTO DE REAVALIAÇÃO

Após gerar o documento de reavaliação é necessário realizar a contabilização do mesmo. Digite no campo "Opcao:" o número correspondente a "Contabilizacao do Documento de Reavaliacao" e tecele <Enter>.

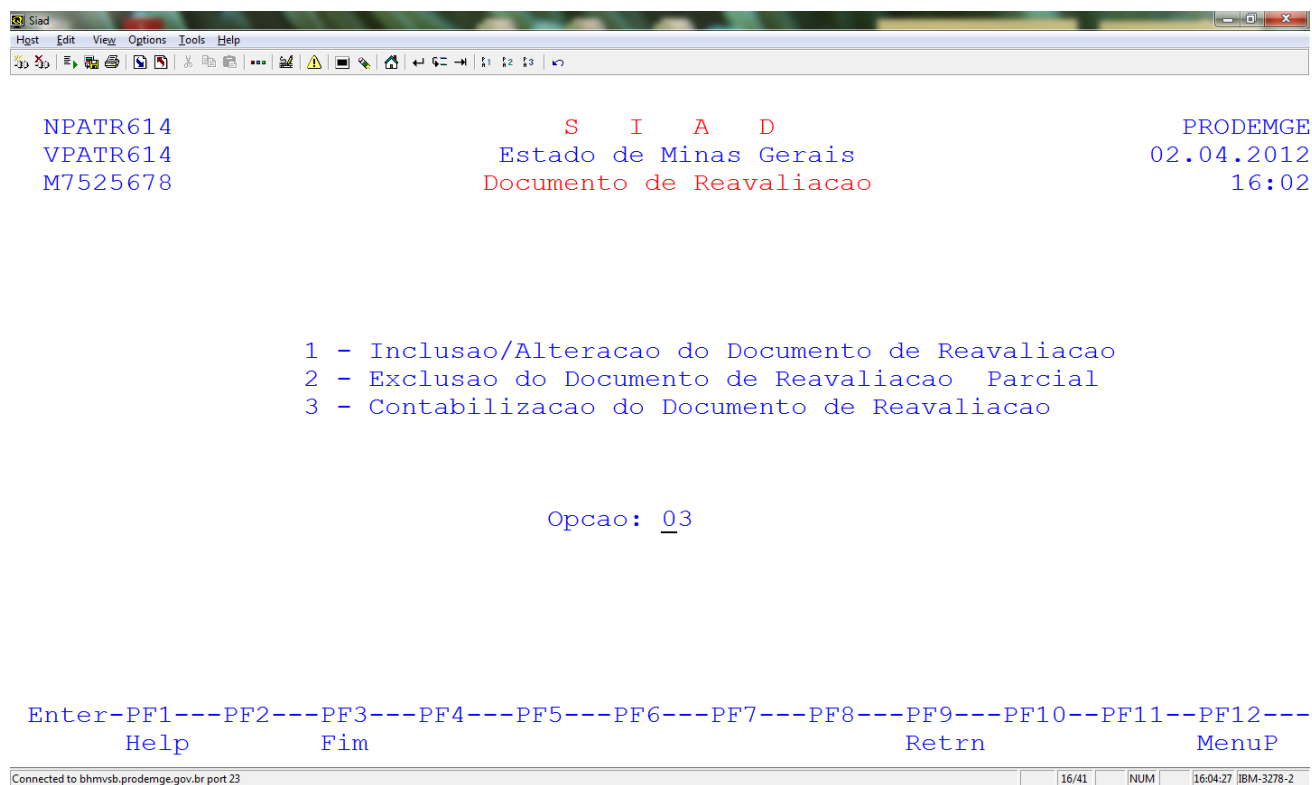

```
Siad
Hqst Edit View Options Tools Help
NPATR614
VPATR614
M7525678

S I A D
Estado de Minas Gerais
Documento de Reavaliacao

PRODEMGE
02.04.2012
16:02

1 - Inclusao/Alteracao do Documento de Reavaliacao
2 - Exclusao do Documento de Reavaliacao Parcial
3 - Contabilizacao do Documento de Reavaliacao

Opcao: 03

Enter-PF1---PF2---PF3---PF4---PF5---PF6---PF7---PF8---PF9---PF10--PF11--PF12---
Help Fim Retrn MenuP
Connected to bhmvsb.prodemge.gov.br port 23 16/41 NUM 16:04:27 IBM-3278-2
```

Informe o **ANO** e **NÚMERO** do documento e tecle <Enter> três vezes. Informe **"S"** no campo **"Contabiliza Reavaliacao?"**.

```
Sriad
-----
Hgst  Edit  View  Options  Tools  Help
-----
NPATR6E1                      S I A D                      PRODEMGE
VPATR6D8                      Estado de Minas Gerais      02.04.2012
M7525678                      Contabilizacao Documento de Reavaliacao 16:04
Unidade Processadora : 1501102 ALMOX/PAT/DLM/SEPLAG
Documento (Emitente/Tipo/Ano/Seq): 1501102 / 036 / 2012 / 000006
Unidade Contabil/UO Destino: 1500002/1501-SEC. PLANEJ.E GESTAO -FIN

Dt.Inicio/Reav: 02/04/2012 Dt.Contabiliz.:          Situacao: EM ANDAMENTO
Patrimonio          Vr.Tombamento      Vr. Ultima          Vr. Atual          Estado
Elem/Item           Material            Reavaliacao        Reavaliacao      Conservacao
00000032912510      100,00             100,00             80,00             3 REGULAR
5207 31380          PAINEL DE CONEXAO PARA REDE DE DADOS - 2 BOM
00000032912528      100,00             100,00             80,00             3 REGULAR
5207 31380          PAINEL DE CONEXAO PARA REDE DE DADOS - 2 BOM

TOTAL DOCUMENTO:                200,00
Enter-PF1---PF2---PF3---PF4---PF5---PF6---PF7---PF8---PF9---PF10--PF11--PF12---
      Help  Desis Fim                -PAG +PAG  Retrnr                MenuP

Informa 'S' ou 'N'.
Contabiliza Reavaliacao?
(S/N) : s
-----
Tecle <ENTER> Para continuar

Connected to bhmsvb.prodemge.gov.br port 23      19/56      NUM      16:05:38 IBM-3278-2
```

Sistema apresenta a mensagem **"CONTABILIZAÇÃO DO DOCUMENTO EFETUADA COM SUCESSO"**.

7 - CONSULTAS

Digite no campo "Opcao:" o número correspondente a "Consultas" e tecle <Enter>.

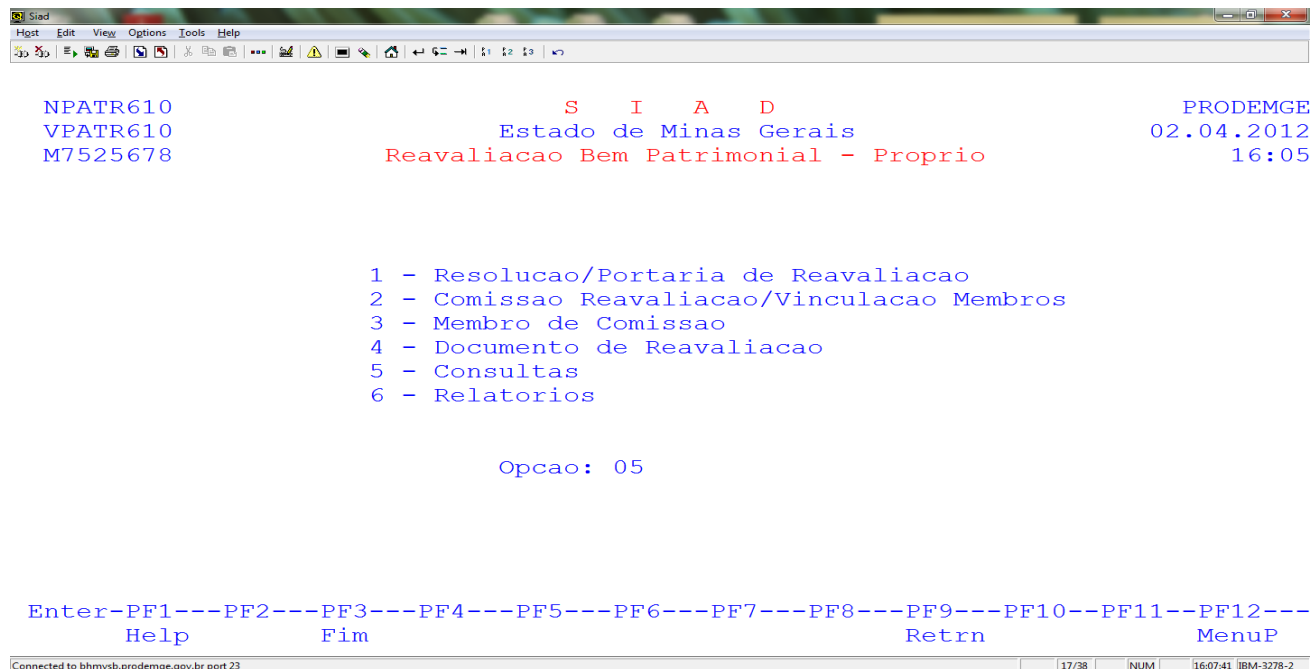

```
NPATR610
VPATR610
M7525678

                S I A D
                Estado de Minas Gerais
                Reavaliacao Bem Patrimonial - Proprio

                PRODEMGE
                02.04.2012
                16:05

1 - Resolucao/Portaria de Reavaliacao
2 - Comissao Reavaliacao/Vinculacao Membros
3 - Membro de Comissao
4 - Documento de Reavaliacao
5 - Consultas
6 - Relatorios

                Opcao: 05

Enter-PF1---PF2---PF3---PF4---PF5---PF6---PF7---PF8---PF9---PF10--PF11--PF12---
                Help                Fim                Retrnr                MenuP

Connected to bhmsvb.prodemge.gov.br port 23 17/38 NUM 16:07:41 IBM-3278-2
```

Sistema apresenta três formas de se consultar o bem patrimonial reavaliado:

- **1 - Histórico de Movimentação do Patrimônio;**
- **2 - Reavaliações por Documento/Patrimônio Resumido;**
- **3 - Reavaliações por Documento/Patrimônio Detalhado.**

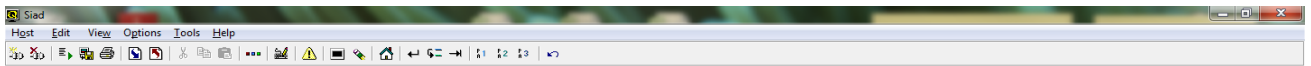

NPATR615
VPATR615
M7525678

S I A D
Estado de Minas Gerais
Consultas de Reavaliacao

PRODEMGE
02.04.2012
16:06

- 1 - Historico de Movimentacao do Patrimonio
- 2 - Reavaliacao por Documento/Patrimonio Resumido
- 3 - Reavaliacao por Documento/Patrimonio Detalhado

Opcao: _

Enter-PF1---PF2---PF3---PF4---PF5---PF6---PF7---PF8---PF9---PF10--PF11--PF12---
Help Fim RetrN MenuP

Connected to bhmvsb.prodemge.gov.br port 23 16/44 NUM 16:07:57 IBM-3278-2

8 - EMISSÃO DE TERMO DE REAVALIAÇÃO E RELATÓRIOS

É possível emitir o Termo de Reavaliação e Relatórios. Digite no campo "Opcao:" o número correspondente a "Relatorios" e tecla <Enter>.

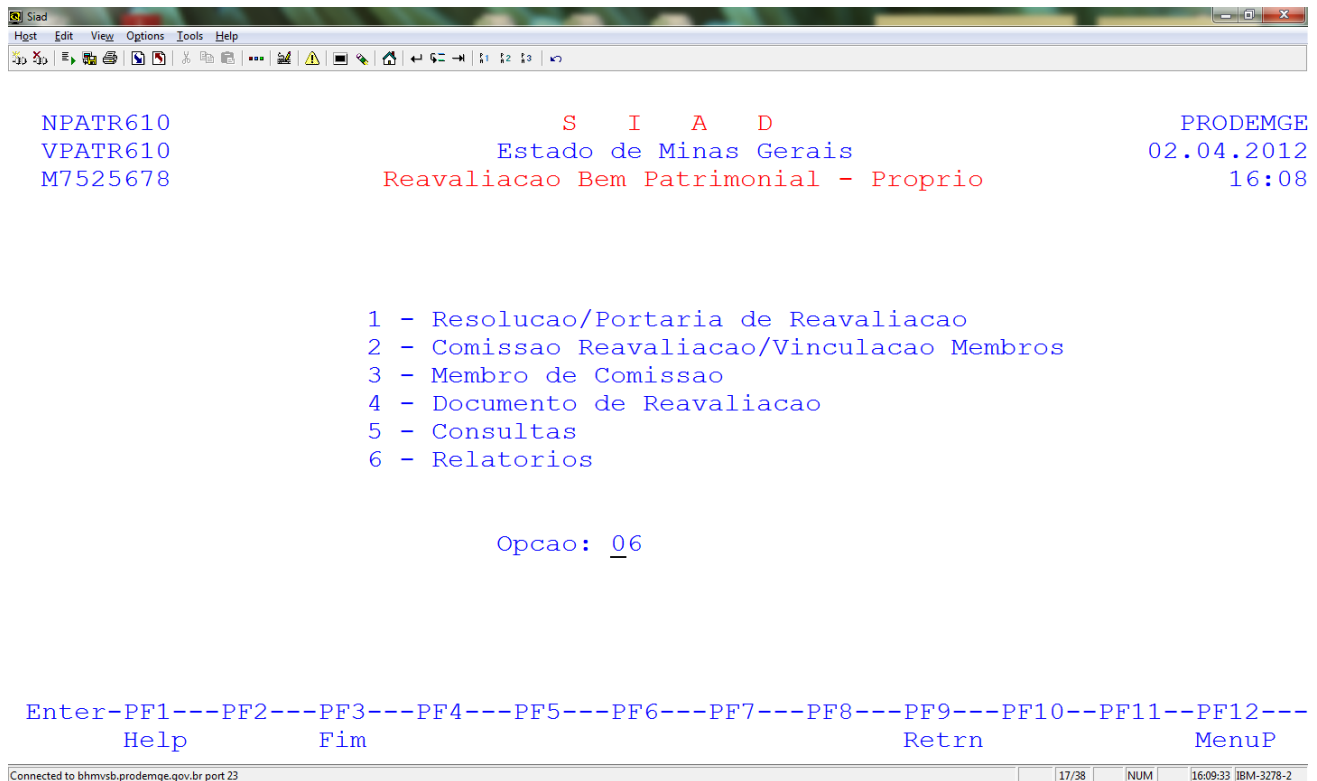

```
Siad
-----
NPATR610
VPATR610
M7525678

                S I A D
                Estado de Minas Gerais
                Reavaliacao Bem Patrimonial - Proprio

                PRODEMGE
                02.04.2012
                16:08

                1 - Resolucao/Portaria de Reavaliacao
                2 - Comissao Reavaliacao/Vinculacao Membros
                3 - Membro de Comissao
                4 - Documento de Reavaliacao
                5 - Consultas
                6 - Relatorios

                Opcao: 06

                Enter-PF1---PF2---PF3---PF4---PF5---PF6---PF7---PF8---PF9---PF10--PF11--PF12---
                Help           Fim           Retrn           MenuP

Connected to bhmsb.prodemge.gov.br port 23 17/38 NUM 16:09:33 IBM-3278-2
```

Além do Termo de Reavaliação, há três relatórios distintos para emissão:

- Relatório dos Bens Reavaliados com a Última Reavaliação;
- Relatório dos Bens Reavaliados por Período;
- Relatório dos Bens Reavaliados por Elemento Item / Período.

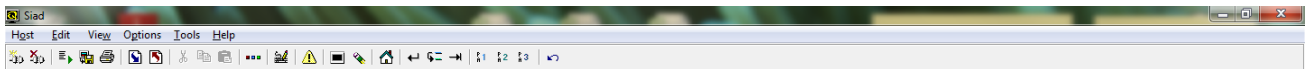

NPATR616
VPATR616
M7525678

S I A D
Estado de Minas Gerais
Relatorios de Reavaliacao

PRODEMGE
02.04.2012
16:08

- 1 - Termo de Reavaliacao/Estado de Conservacao Bem Patrimonial
- 2 - Relatorio dos Bens Reavaliados com a Ultima Reavaliacao
- 3 - Relatorio dos Bens Reavaliados por Período
- 4 - Relatorio dos Bens Reavaliados por Elem/Item/Período

Opcao:

Enter-PF1---PF2---PF3---PF4---PF5---PF6---PF7---PF8---PF9---PF10--PF11--PF12---
Help Fim Retrn MenuP

Connected to bhmvsb.prodemge.gov.br port 23

15/44

NUM

16:10:04 IBM-3278-2