



**SECRETARIA DE ESTADO DE
PLANEJAMENTO E GESTÃO**

Rodovia Papa João Paulo II, 4.001
Edifício Gerais - Bairro Serra Verde
CEP: 31630-901 - Belo Horizonte - MG



COMUNICADO SIAD - PORTAL DE COMPRAS 04/2016

MÓDULO: Frotas

ASSUNTO: Gestão da Manutenção – Frota de Veículos

Responsável pela elaboração: **Coordenação Geral do SIAD**

Data: **16/06/2016**

Prezado Servidor,

A partir de **21/06/2016**, serão disponibilizadas melhorias nas rotinas e funcionalidades do SIAD referentes a Gestão da manutenção da Frota de veículos conforme descrições a seguir.

As regras atuais de integração do Módulo Frota do SIAD com o Sistema de Gestão da Manutenção – SIAG foram alteradas. Dessa forma, o cadastro das unidades de frota, de veículos e de condutores que hoje é realizado por meio de carga de dados enviada, exclusivamente, do SIAD ao SIAG semanalmente, passará a ser diário. Além disso, a cada manutenção, o SIAG enviará ao SIAD as informações básicas do veículo e do condutor. O SIAD, então, fará a verificação detalhada da consistência destas informações. Estando em conformidade, enviará resposta positiva ao SIAG, que efetuará o registro do veículo para manutenção.

As etapas da manutenção passarão a ser verificadas também pelo SIAD.

- 1 – A verificação das informações (veículos e condutores) no registro de entrada será feita pelo SIAD;
- 2 – As aprovações continuarão sendo feitas via SIAG;
- 3 – A verificação das informações (veículos e condutores) no registro de retirada será feita pelo SIAD;
- 4 – Os dados da manutenção realizada passarão a estar disponíveis tanto no SIAG quanto no SIAD.

Outras regras deverão ser seguidas após a integração, ou seja, o gestor deverá estar atento a elas de forma evitar problemas na realização de manutenção para seus veículos. Importante ressaltar que, pelo fato de haver integração entre SIAG e SIAD, todas as ações envolvendo os veículos oficiais ficarão interligadas, uma podendo afetar as outras. Ex: Informações inseridas incorretamente na manutenção podem afetar o processo de abastecimento.

3 - O veículo deve estar com ATENDIMENTO ABERTO. É imprescindível que o atendimento esteja aberto antes de o veículo ser direcionado à oficina. Com a integração, todos os lançamentos das informações dos veículos devem ser feitas correta e tempestivamente para não impactar em outros atendimentos.

```
Teste SEPLAG
Host Edit View Options Tools Help
Teclre PF10 para ver histórico de atendimento
NFROT183          S I A D          PRODEMGE
VFROT197          Estado de Minas Gerais        23.02.2016
X0100965          Ultimo Atendimento do Veiculo    09:28

Unidade Processadora : 1501105 - SETOR DE TRANSPORTE/DLM/SEPLAG
Unidade Atendimento  : 1501105 - SETOR DE TRANSPORTE/DLM/SEPLAG

Placa : VMA-1517
Data Atendimento: 17/02/2016  Hora Atendimento: 14:42  Hodometro: 40,0
Tipo Atendimento: 3 - Oficina
CPF/NOME :

Dados do Retorno do Atendimento
Data:          Hora:          Hodometro:          Km Rodados:
Ocorrencias :

Enter-PF1---PF2---PF3---PF4---PF5---PF6---PF7---PF8---PF9---PF10--PF11--PF12---
Help Desis Fim          Guia Abast          Retrnr Hist. MenuF MenuP
Connected to bhmvt.prodemge.gov.br port 23 2/1 NUM 09:25:25 IBM-3278-2
```

4 - Hodômetro deve estar sempre ATUALIZADO. O hodômetro do atendimento deve estar atualizado de acordo com o aquele registrado no veículo. Caso haja divergências, a manutenção será impedida. O valor do hodômetro informado no SIAG, no momento do registro de entrada, atualizará a base do SIAD.

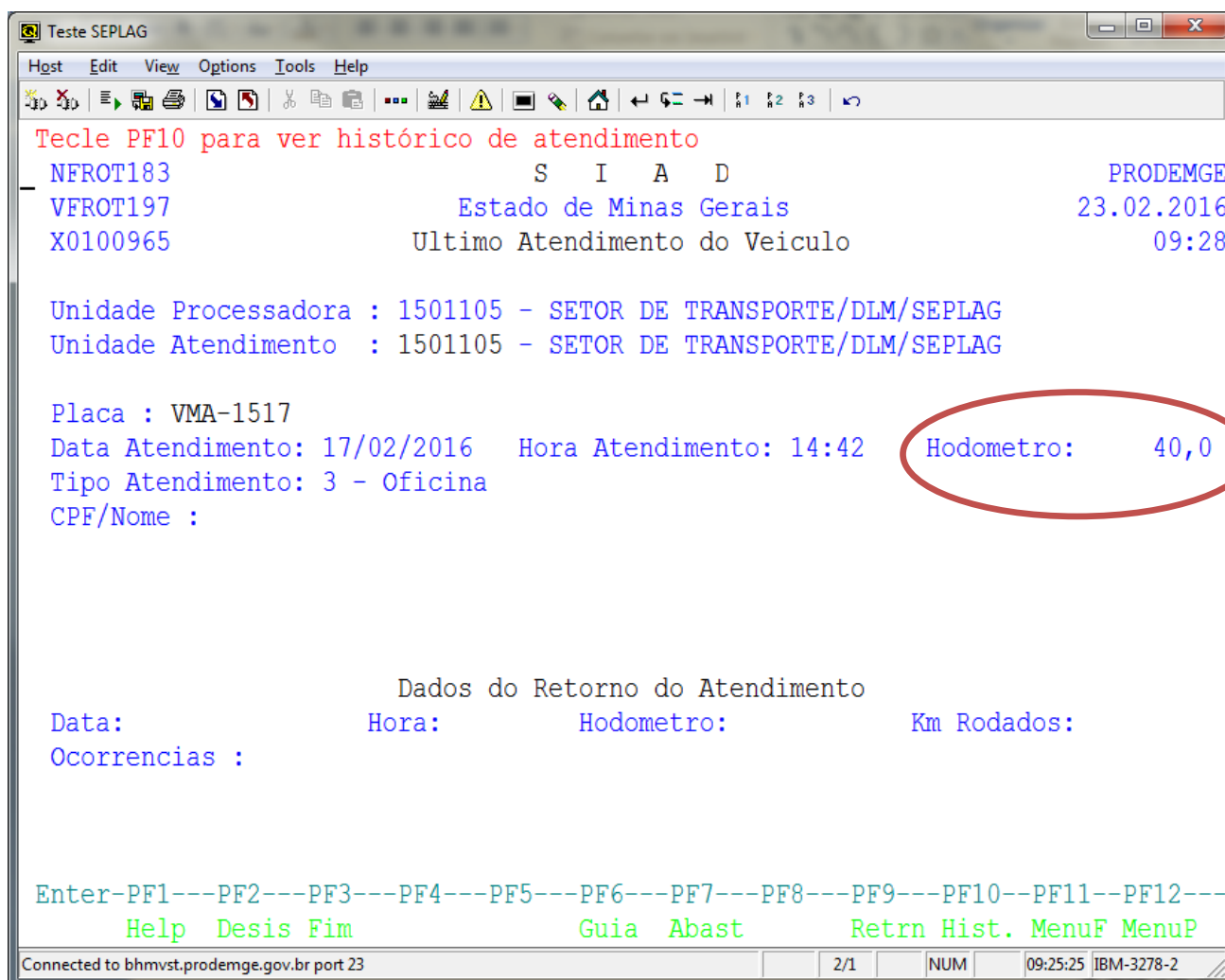

```
Teste SEPLAG
Host Edit View Options Tools Help
Teclre PF10 para ver histórico de atendimento
NFROT183          S I A D          PRODEMGE
VFROT197          Estado de Minas Gerais 23.02.2016
X0100965          Ultimo Atendimento do Veiculo 09:28

Unidade Processadora : 1501105 - SETOR DE TRANSPORTE/DLM/SEPLAG
Unidade Atendimento  : 1501105 - SETOR DE TRANSPORTE/DLM/SEPLAG

Placa : VMA-1517
Data Atendimento: 17/02/2016  Hora Atendimento: 14:42  Hodometro: 40,0
Tipo Atendimento: 3 - Oficina
CPF/Nome :

Dados do Retorno do Atendimento
Data:          Hora:          Hodometro:          Km Rodados:
Ocorrencias :

Enter-PF1---PF2---PF3---PF4---PF5---PF6---PF7---PF8---PF9---PF10--PF11--PF12---
Help Desis Fim          Guia Abast          Retrn Hist. MenuF MenuP
Connected to bhmvt.prodemge.gov.br port 23 2/1 NUM 09:25:25 IBM-3278-2
```

5 - O condutor deve ser do MESMO ÓRGÃO/ENTIDADE do veículo;

6 - O condutor deve estar ATIVO. O condutor só conseguirá proceder com a entrega ou retirada se ele estiver ativo no SIAD.

```
Teste SEPLAG
Host Edit View Options Tools Help
NFROT136          S I A D          PRODEMGE
VFROT134          Estado de Minas Gerais 23.02.2016
X0100965          Consulta Dados do Condutor 13:46

Unidade Processadora : 1501105 - SETOR DE TRANSPORTE/DLM/SEPLAG

Masp/Matricula :      0-0      CPF : 999.999.999-99
Nome : CONDUTOR TESTE 1
Cargo:
Orgao: 1500          C.I.
End. :
Compl.:
Bairro:
CEP :               Telefone :(      )          Dt.Nascimento: 4 / 8 / 1950

Tipo de Condutor :
Situacao no SIAD : ATIVO
UF :                Orgao Exp.:
Unidade:

CNH: 354654684-89    UF : MG          Vencimento CNH : / /
Categoria :          Primeira Habilitacao : / /
Impedimento DETRAN : Pontuacao :

Enter-PF1---PF2---PF3---PF4---PF5---PF6---PF7---PF8---PF9---PF10---PF11---PF12---
Help Desis Fim          Retrnr          MenuF MenuP

Connected to bhmvt.prodemge.gov.br port 23
2/1 NUM 13:44:18 IBM-3278-2
```

No caso da identificação de alguma inconsistência, o SIAG informará que o condutor ou o veículo não se encontra apto para proceder com o registro de manutenção. Neste caso, a irregularidade deve ser corrigida pelo Gestor de Frota antes de nova tentativa de registro.

As informações dos atendimentos devem ser conferidas, pois NÃO será permitida a alteração ou exclusão de atendimentos criados automaticamente pelo SIAD.

Com a integração, várias ações serão executadas automaticamente. Dessa forma, as informações inseridas manualmente no SIAD devem estar corretas e atualizadas.

Baixa realizada pelo SIAG não pode ser alterada.

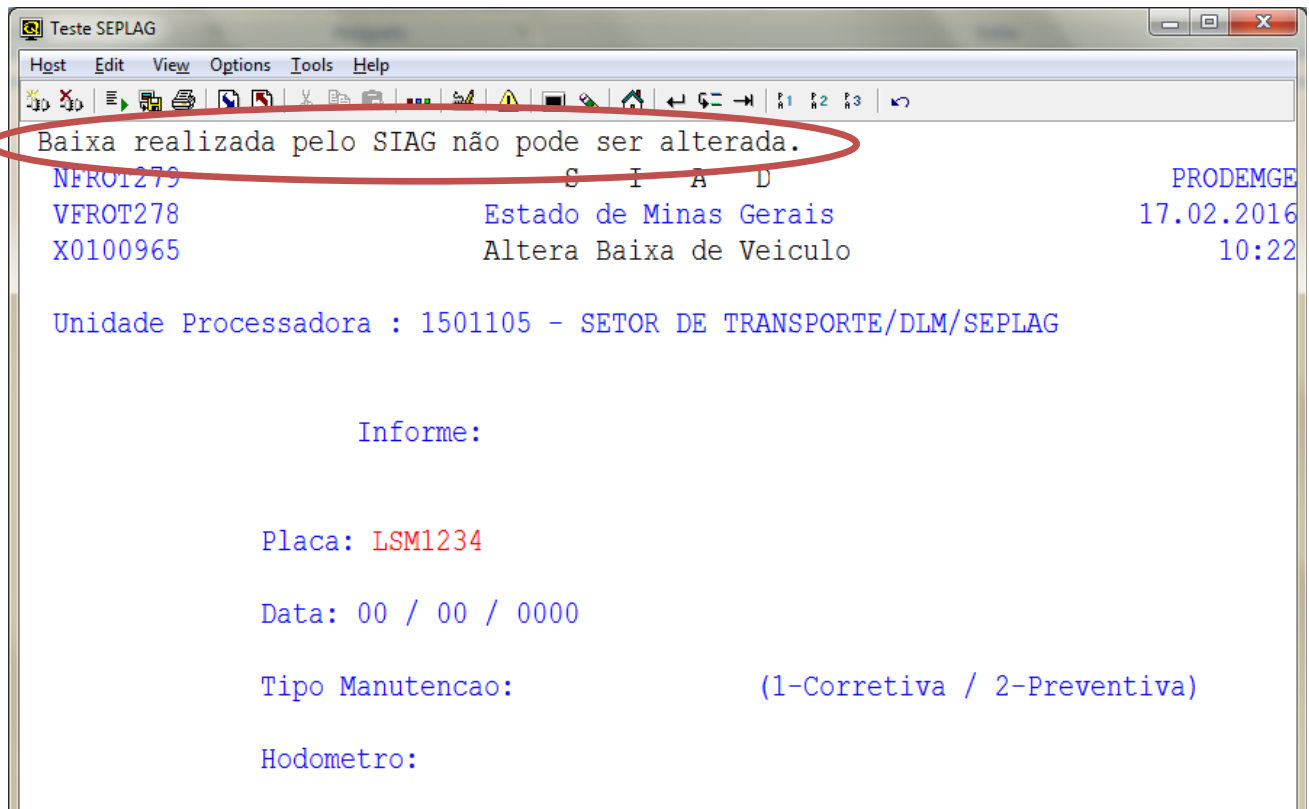

Baixa realizada pelo SIAG não pode ser excluída.

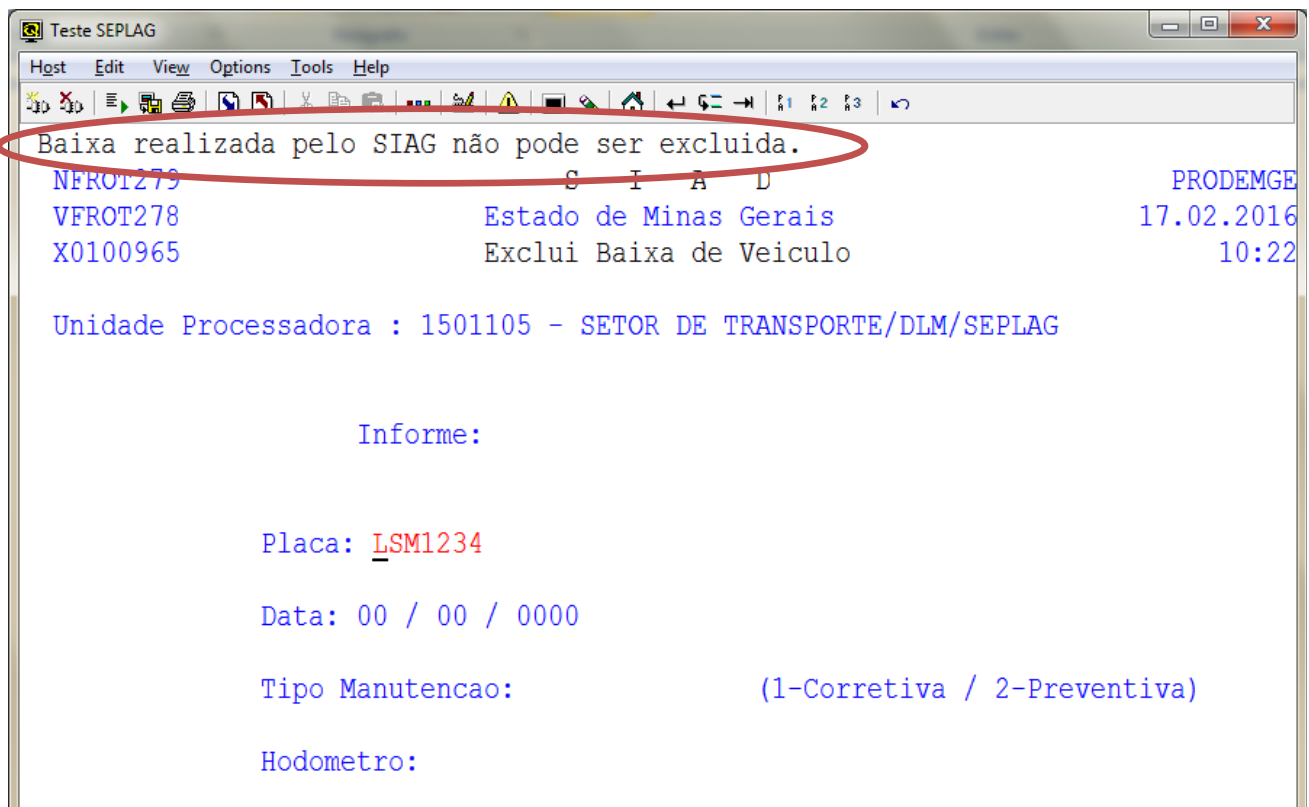

Diferentemente dos veículos da base do ESTADO, os veículos da base CONVENIADOS não necessitam de atendimento aberto para serem registrados para manutenção. Nesta situação, basta o veículo estar “EM USO”.

Tipo do veículo	status “EM USO”	Atendimento ABERTO	Hodômetro Atualizado	Condutor ATIVO e do mesmo órgão/entidade
ESTADO	OK	OK	OK	OK
CONVENIADO	OK	N/A	OK	OK

ATENÇÃO: Os veículos LOCADOS NÃO poderão ser mantidos pelo contrato com a Valecard em hipótese alguma.

Não havendo problemas, o SIAG informa sobre o sucesso no registro de entrada ao SIAD, que realiza as seguintes ações automaticamente:

- 1 - Registro de Entrada no SIAG;
 - 2 - SIAD atualiza os dados do veículo;
 - 3 - SIAD baixa o veículo para manutenção: De “A” para “M”;
 - 4 - SIAD finaliza o atendimento para o veículo, informando os dados de retorno.
- Após estas ações, o processo de manutenção ocorre normalmente no SIAG.

Ao término da manutenção, o veículo deve ser retirado por condutor apto mediante senha de autorização. Ao ocorrer o registro da retirada com sucesso, são realizadas as ações:

- 1 - Registro de Retirada no SIAG;
- 2 - SIAG informa ao SIAD os dados básicos da manutenção;
- 3 - SIAD retorna veículo para status “EM USO”: De “M” para “A”;
- 4 - SIAD abre novo atendimento para o veículo, informando os dados de saída.

Após estas ações, inicia-se o processo de pré-faturamento no SIAG.

Finalizado o pré-faturamento (após aprovação do Gestor de Frota), o SIAG envia, no dia seguinte, os dados da manutenção ao SIAD, que atualiza as informações sobre a manutenção. Essas informações ficarão disponíveis para futuras consultas no Armazém de Dados do SIAD.

ATENÇÃO: Nenhuma manutenção realizada via SIAG deve ser inserida no SIAD manualmente. Todos os dados das manutenções serão inseridos automaticamente no SIAD via carga de dados gerada pelo SIAG.

Exemplos de registro de entrada na oficina que serão recusados:

1. Tentativa de registro de veículo que não esteja na Base do Estado ou Conveniado: O veículo sequer constará no SIAG para o registro.
2. Tentativa de registro de veículo que NÃO esteja EM USO – status “A”.
3. Tentativa de registro de veículo que NÃO possua atendimento aberto.
4. Tentativa de registro de veículo cujo hodômetro seja menor ou igual ao informado no atendimento, ou que esteja superior em 10.000 km.
5. Tentativa de registro de veículo com condutor de outro órgão.
6. Tentativa de registro de veículo com condutor com status diferente de ATIVO - “A”.

Para que a integração funcione corretamente, é necessário que a comunicação entre os sistemas esteja ATIVA. Porém, como forma de precaução, foram desenvolvidas regras para tratar a manutenção em casos de falhas de comunicação.

Abaixo, estão listadas algumas ações de contingência no caso de falha de comunicação:

1 - Falha de comunicação no registro de entrada do veículo do estabelecimento:

O registro de entrada NÃO será concluído. O veículo continuará “EM USO” e o atendimento aberto não será fechado. Será necessário aguardar o restabelecimento da comunicação entre os sistemas (SIAG e SIAD) para realizar nova tentativa de registro de entrada.

2 - Falha de comunicação na retirada do veículo do estabelecimento:

O registro de saída será concluído no SIAG e ficará pendente no SIAD. Será necessário que, após o restabelecimento da comunicação, o Gestor de Frota proceda com o registro de saída manualmente ou que aguarde o dia seguinte para que o SIAG faça essa tratativa automaticamente.

3 - Falha de comunicação no cancelamento da manutenção:

Será feito o cancelamento da manutenção no SIAG e a retirada do veículo ficará pendente no SIAD. Será necessário que, após o restabelecimento da comunicação, o Gestor de Frota proceda com o registro de saída manualmente ou que aguarde o dia seguinte para que o SIAG faça essa tratativa automaticamente.

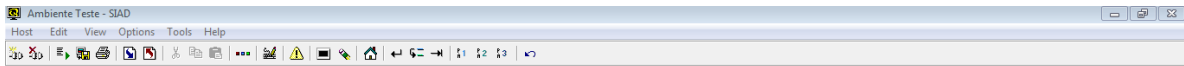

NFROTV01
VFROTV01
X0100965

S I A D
Estado de Minas Gerais

PRODEMGE
08.06.2016
10:11

Informe a Placa: lsm0000
Periodo Inicial: 01 / 04 / 2016
Periodo Final..: 08 / 06 / 2016

Enter-PF1---PF2---PF3---PF4---PF5---PF6---PF7---PF8---PF9---PF10--PF11--PF12---
Desis Fim Retrtn MenuF MenuP

Connected to bhmvt.prodemge.gov.br port 23 12/40 NUM 10:12:01 IBM-3278-2

Escolha a manutenção desejada

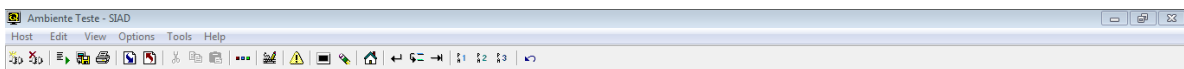

NFROTV01
VFROTVCP
X0100965

S I A D
Estado de Minas Gerais
Consulta Manutencao

PRODEMGE
14.06.2016
15:41

Unidade Processadora : 1501009 - DCLSG/SEPLAG
Consulta Placa LSM-0000 - GM/CELTA 4P LIFE
Periodo : 04 / 2016 até 06 / 2016
Opcao Data Manutencao Chave Pesquisa

(x) 04/05/2016 387423
(-) 18/05/2016 387445
(-) 30/05/2016 387454

Enter-PF1---PF2---PF3---PF4---PF5---PF6---PF7---PF8---PF9---PF10--PF11--PF12---
Desis Fim -Pag +Pag Retrtn MenuF MenuP

Connected to bhmvt.prodemge.gov.br port 23 12/21 NUM 15:42:30 IBM-3278-2

```

Ambiente Teste - SIAD
Host Edit View Options Tools Help
NFROTVC8                S I A D                PRODEMGE
VFROTVC2                Estado de Minas Gerais 14.06.2016
X0100965                15:43

Unidade Processadora : 1501009 - DCLSG/SEPLAG
Orgao: 01500 H - SECRETARIA DE ESTADO DE PLANEJAMENTO E GESTAO
ID Manutencao : 387423
Data da Carga: 05/05/2016 Hora Carga: 06:30 Nome Arquivo Carga: D0505.H0630
Placa: LSM0000 Hodometro: 0000000200 Programa de Carga.: NFROTVC6
Data Entrada Manutencao: 04/05/2016 Hora Entrada Manutencao: 11:46
Cpf Condutor Entrada: 999.999.999-98
Nome Cpf Condutor Entrada:
Tipo de Manutencao: Corretiva
Data Aprovacao Plataforma: 04/05/2016 Hora Aprovacao Plataforma: 11:51
Data Aprovacao GFU/GFO...: 04/05/2016 Hora Aprovacao GFU/GFO: 11:52
Cpf Aprovacao GFU/GFO.: 000.000.000-00
Nome Aprovacao GFU/GFO:
Data Aprovacao GFE.....: 00/00/0000 Hora Aprovacao GFE: 00:00
Cpf Aprovacao GFE.....: 000.000.000-00
Nome Aprov GFE:
Valor Aprovado Pecas Orcamento: 140,00 Qtde.Cotacoes.: 1
Enter-PF1---PF2---PF3---PF4---PF5---PF6---PF7---PF8---PF9---PF10---PF11---PF12---
Fim Retrn MenuF MenuP

Connected to bhmvt1.prodemge.gov.br port 23 2/1 NUM 15:43:25 IBM-3278-2

```

Tecla "enter" para obter informações sobre as aprovações da manutenção

```

Ambiente Teste - SIAD
Host Edit View Options Tools Help
NFROTVC8                S I A D                PRODEMGE
VFROTVC3                Estado de Minas Gerais 14.06.2016
X0100965                15:43

Unidade Processadora : 1501009 - DCLSG/SEPLAG
Orgao: 01500 H - SECRETARIA DE ESTADO DE PLANEJAMENTO E GESTAO
ID Manutencao : 387423
Data Inicio Manutencao...: 04/05/2016 Hora Inicio Manutencao...: 11:53
Data Termino Manutencao.: 04/05/2016 Hora Termino Manutencao.: 11:53
Data Retirada do Veiculo: 04/05/2016 Hora Retirada do Veiculo: 11:53

Valor Taxa de Administracao.....: 7,00

Data Aprovacao Pré Faturamento...: 04/05/2016
Hora Aprovacao Pré Faturamento...: 11:56
Cpf Responsavel Pré Faturamento...: 111.111.111-11
Nome Responsavel Pré Faturamento.: GFO_1

Enter-PF1---PF2---PF3---PF4---PF5---PF6---PF7---PF8---PF9---PF10---PF11---PF12---
Fim Retrn MenuF MenuP

Connected to bhmvt1.prodemge.gov.br port 23 2/1 NUM 15:43:25 IBM-3278-2

```

Tecla "enter" para obter informações sobre os itens que sofreram manutenção

```
Ambiente Teste - SIAD
Host Edit View Options Tools Help
[Icons]

NFROTVC8                S I A D                PRODEMGE
VFROTVC4                Estado de Minas Gerais 14.06.2016
X0100965                                15:44

Unidade Processadora : 1501009 - DCLSG/SEPLAG
Orgao: 01500 H - SECRETARIA DE ESTADO DE PLANEJAMENTO E GESTAO
ID Manutencao: 387423

Selecione um Item

Opcao Cod.Item  Descricao Item      Numero Orcamento  Status
( x ) 0000000388 FRETE/ANTICHIOS      201605/24477-24065 (Aprovado)
      IOS
( _ ) 0000000388 FRETE/ANTICHIOS      201605/24477-24065 (Aprovado)
      IOS
( _ ) 0000003368 ANTICHIOS            201605/24477-24065 (Aprovado)
( _ ) 0000003368 ANTICHIOS            201605/24477-24065 (Aprovado)

Enter-PF1---PF2---PF3---PF4---PF5---PF6---PF7---PF8---PF9---PF10--PF11--PF12---
      Volta Fim                -Pag +Pag Retrnr      MenuF MenuP

Connected to bhmvtst.prodemge.gov.br port 23 13/8 NUM 15:44:38 IBM-3278-2
```

Escolha um item e tecla "enter" para obter informações sobre o item

```
Ambiente Teste - SIAD
Host Edit View Options Tools Help
[Icons]

Tecla <Enter> para Continuar a Consulta
NFROTVC8                S I A D                PRODEMGE
VFROTVC5                Estado de Minas Gerais 14.06.2016
X0100965                                15:45

Unidade Processadora : 1501009 - DCLSG/SEPLAG
Orgao: 01500 H - SECRETARIA DE ESTADO DE PLANEJAMENTO E GESTAO
ID Manutencao : 387423
Data da Carga.: 05/05/2016 Hora Carga: 06:30 Programa de Carga.: NFROTVC6
Codigo do Item.: 0000000388
Descricao Item.: FRETE/ANTICHIOS

Classificacao Peca: N/D
Fabricante: N/D
Garantia (Dias): 951 Garantia (Km): 159,0

Quantidade de Itens.....: 1,00
Valor Unitario Inicial Itens: 40,00
Valor Inicial Total Itens...: 40,00
Valor Unitario Final Itens..: 40,00
Valor Final Total Itens.....: 40,00
Valor Percentual Economia...: 0,00 ( + )
Enter-PF1---PF2---PF3---PF4---PF5---PF6---PF7---PF8---PF9---PF10--PF11--PF12---
      Volta Fim                -Pag +Pag Retrnr      MenuF MenuP

Connected to bhmvtst.prodemge.gov.br port 23 2/1 NUM 15:44:45 IBM-3278-2
```

Tecla "enter" para obter informações sobre a retirada do veículo

```
Ambiente Teste - SIAD
Host Edit View Options Tools Help
Tecla <Enter> para Continuar a Consulta
NFROTV8          S I A D          PRODEMGE
VFROTV6          Estado de Minas Gerais 14.06.2016
X0100965                                     15:45

Unidade Processadora : 1501009 - DCLSG/SEPLAG
Orgao: 01500 H - SECRETARIA DE ESTADO DE PLANEJAMENTO E GESTAO
ID Manutencao : 387423
Data da Carga: 06/05/2016 Hora Carga: 06:30 Nome Arquivo Carga: D0505.H0630
Placa: LSM0000 Hodometro: 0000000200 Programa de Carga.: NFROTV6
Status do Item.....: Aprovado Numero Orcamento....: 201605/24477-24065
Descricao Orcamento.: ORCAMENTO CNPJ Estabelecimento: 00.604.122/0001-97
Nome Estabelecimento: TESTE SOFTWARE
Municipio Estabelecimento: UBERLANDIA
UF. Estabelecimento.: MG Data Orcamento: 04/05/2016 Hora Orcamento: 11:46
Tipo Item.....: Serviço Codigo Grupo...: 00008
Descricao Grupo: PRODUTOS
Valor Aprovado Pecas Orcamento: 100,00
Valor Aprovado Servico Orcamento: 40,00
Cpf Condutor Retirada.: 999.999.999-99
Nome Condutor Retirada: CONDUTOR TESTE 1

Enter-PF1---PF2---PF3---PF4---PF5---PF6---PF7---PF8---PF9---PF10--PF11--PF12---
          Volta Fim          -Pag +Pag Retrn          MenuF MenuP

Connected to bhmvt.prodemge.gov.br port 23 2/1 NUM 15:45:27 IBM-3278-2
```

Tecla "enter" para obter informações sobre a nota fiscal da manutenção

```
Ambiente Teste - SIAD
Host Edit View Options Tools Help
Tecla <Enter> para Continuar a Consulta
NFROTV8          S I A D          PRODEMGE
VFROTV7          Estado de Minas Gerais 14.06.2016
X0100965                                     15:46

Unidade Processadora : 1501009 - DCLSG/SEPLAG
Orgao: 01500 H - SECRETARIA DE ESTADO DE PLANEJAMENTO E GESTAO
ID Manutencao : 387423
Data da Carga: 06/05/2016 Hora Carga: 06:30 Programa de Carga.: NFROTV6

Valor Aprovado Total Orcamento: 140,00

Nota Fiscal Pecas: 956          Nota Fiscal Servicos: 123
Optante Simples ?          Responsavel Retencao ISS: TOMADOR

Valor ICMS Deduzido Orcamento : 0,00
Valor ISS Retido Orcamento : 2,00
Valor a Pagar Pecas Orcamento : 100,00
Valor a Pagar Servico Orcamento: 38,00
Valor a Pagar Total : 138,00

Enter-PF1---PF2---PF3---PF4---PF5---PF6---PF7---PF8---PF9---PF10--PF11--PF12---
          Volta Fim          -Pag +Pag Retrn          MenuF MenuP

Connected to bhmvt.prodemge.gov.br port 23 2/1 NUM 15:46:21 IBM-3278-2
```

Consulta manutenções por órgão do veículo

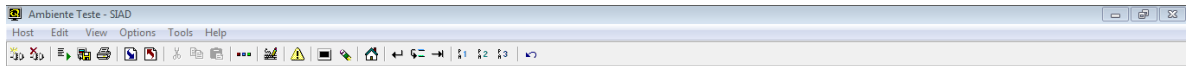

NFROTV02
VFROTV02
X0100965

S I A D
Estado de Minas Gerais
MANUTENCAO SIAG

PRODEMGE
08.06.2016
10:11

1. ~~Manutenções SIAC por Placa~~
2. ~~Manutenções SIAG por Órgão~~
3. ~~Manutenções SIAG por Unidade~~

Opcao: 1

Enter-PF1---PF2---PF3---PF4---PF5---PF6---PF7---PF8---PF9---PF10--PF11--PF12---
Help Fim RETRN MenuF MenuP

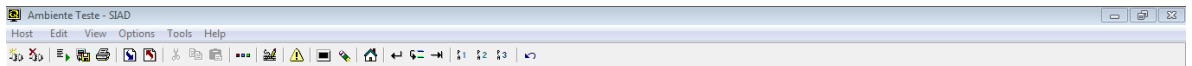

NFROTV02
VFROTV02
X0100965

S I A D
Estado de Minas Gerais

PRODEMGE
08.06.2016
10:36

Informe o Órgao: 01500
Periodo Inicial: 01 / 04 / 2016
Periodo Final..: 08 / 06 / 2016

Enter-PF1---PF2---PF3---PF4---PF5---PF6---PF7---PF8---PF9---PF10--PF11--PF12---
Desis Fim Retrn MenuF MenuP

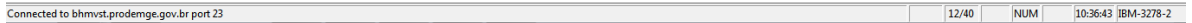

São listados todos os veículos do órgão que sofreram manutenção no período indicado

```

NFROTV02                               S I A D                               PRODEMGE
VFROTVCO                               Estado de Minas Gerais                14.06.2016
X0100965                               Consulta Manutencao                    15:47

Unidade Processadora : 1501009 - DCLSG/SEPLAG
Consulta Órgão      : 01500 - H - SECRETARIA DE ESTADO DE PLANEJAMENTO E GE
Período              : 04 / 2016 até 06 / 2016
  Opcao   Placa      Data Manutencao   Chave Pesquisa      Unidade
-----
( _ )    LSM-2222    29/04/2016        387405              1501105
( _ )    LSM-3333    29/04/2016        387407              1501105
( X )    LSM-0000    04/05/2016        387423              1501105
( _ )    LSM-2222    04/05/2016        387422              1501105
( _ )    LSM-6666    05/05/2016        387426              1501105
( _ )    LSM-2222    06/05/2016        387429              1501105
( _ )    LSM-6666    10/05/2016        387431              1501105
( _ )    LSM-3333    12/05/2016        387433              1501105
( _ )    LSM-6666    16/05/2016        387438              1501105
( _ )    LSM-2222    17/05/2016        387440              1501105
( _ )    LSM-0000    18/05/2016        387445              1501105
( _ )    LSM-6666    18/05/2016        387443              1501105
Enter-PF1---PF2---PF3---PF4---PF5---PF6---PF7---PF8---PF9---PF10---PF11---PF12---
      Desis Fim                    -Pag +Pag Retr      MenuF MenuP
  
```

Connected to bhmvt.prodemge.gov.br port 23 14/7 NUM 154751 IBM-3278-2

Escolha a placa desejada e tecla “enter” para detalhar as informações da manutenção da mesma forma que a consulta por placa.

Para pagnar a tela acione as tecla PF8 – avançar, PF7 – retroceder.

Consulta manutenções por unidade

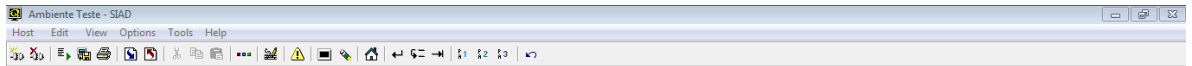

NFROTV03
VFROTV03
X0100965

S I A D
Estado de Minas Gerais
MANUTENCAO SIAG

PRODEMGE
08.06.2016
10:11

1. Manutenções SIAG por Placa
2. ~~Manutenções SIAG por Orgão~~
3. Manutenções SIAG por Unidade

Opcao: 1

Enter-PF1---PF2---PF3---PF4---PF5---PF6---PF7---PF8---PF9---PF10--PF11--PF12---
Help Fim RETRN MenuF MenuP

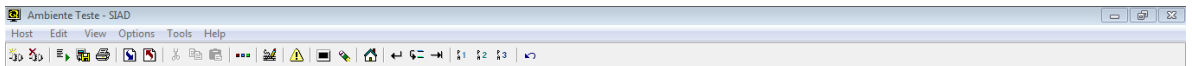

NFROTV03
VFROTV03
X0100965

S I A D
Estado de Minas Gerais

PRODEMGE
08.06.2016
10:43

Informe a Unidade: 1501105
Periodo Inicial...: 01 / 04 / 2016
Periodo Final....: 08 / 06 / 2016

Enter-PF1---PF2---PF3---PF4---PF5---PF6---PF7---PF8---PF9---PF10--PF11--PF12---
Desis Fim Retrn MenuF MenuP

São listados todos os veículos da unidade que sofreram manutenção no período indicado

```
Ambiente Teste - SIAD
Host Edit View Options Tools Help
-----
NFROTV03                               S I A D                               PRODEMGE
VFROTVCU                               Estado de Minas Gerais                14.06.2016
X0100965                               Consulta Manutencao                    15:49

Unidade Processadora : 1501009 - DCLSG/SEPLAG
Consulta Unidade    : 1501105 - SETOR DE TRANSPORTE/DLM/SEPLAG
Período             : 04 / 2016 até 06 / 2016

Opcao   Placa   Data Manutencao   Chave Pesquisa
-----
( - )   LSM-2222   29/04/2016        387405
( - )   LSM-3333   29/04/2016        387407
( x )   LSM-0000   04/05/2016        387423
( - )   LSM-2222   04/05/2016        387422
( - )   LSM-6666   05/05/2016        387426
( - )   LSM-2222   06/05/2016        387429
( - )   LSM-6666   10/05/2016        387431
( - )   LSM-3333   12/05/2016        387433
( - )   LSM-6666   16/05/2016        387438
( - )   LSM-2222   17/05/2016        387440
( - )   LSM-0000   18/05/2016        387445
( - )   LSM-6666   18/05/2016        387443

Enter--PF1---PF2---PF3---PF4---PF5---PF6---PF7---PF8---PF9---PF10--PF11--PF12---
Desis Fim -Pag +Pag Retrn MenuF MenuP

Connected to bhmvtst.prodemge.gov.br port 23 14/11 NUM 15:49:14 IBM-3278-2
```

Escolha a placa desejada e tecla “enter” para detalhar as informações da manutenção da mesma forma que a consulta por placa.

Para paginar a tela acione as tecla PF8 – avançar, PF7 – retroceder.

As informações de manutenção são exibidas de forma condensada através de consulta já existente, onde são exibidos apenas os itens que foram aprovados.

```
Ambiente Teste - SIAD
Host Edit View Options Tools Help
-----
NFROTV230                               S I A D                               PRODEMGE
VFROTV230                               Estado de Minas Gerais                08.06.2016
X0100965                               Manutenção                             10:05

1. Baixa de Veiculo
2. Dados do Orcamento
3. Manutencao na Unidade Operacional de Veiculo
4. Manutencao de Outra Unidade Operacional de Veiculo
5. Troca de Hodometro
6. Complementação de Oleo sem Baixa
7. Valores de Notas Fiscais Superiores ao Orcamento
8. Veiculos Pendentes de Manutencao Preventiva
9. Consulta Manutenções SIAG

Opcao: 9

Enter--PF1---PF2---PF3---PF4---PF5---PF6---PF7---PF8---PF9---PF10--PF11--PF12---
Help Fim Retrn MenuF MenuP
```

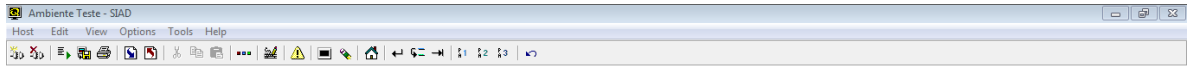

NFROT232
VFROT232
X0100965

S I A D
Estado de Minas Gerais
Manutencao na Unidade Operacional de Veiculo

PRODEMGE
15.06.2016
14:20

1. Inclui
2. Exclui
3. Consulta
4. Relatorio

Opcao: _

Enter-PF1---PF2---PF3---PF4---PF5---PF6---PF7---PF8---PF9---PF10--PF11--PF12---
Help Fim SOLIC Retrn MenuF MenuP

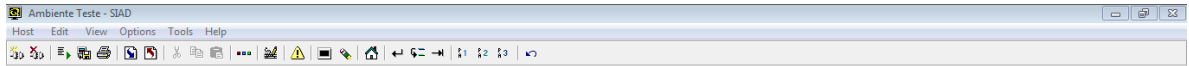

NFROT222
VFROT222
X0100965

S I A D
Estado de Minas Gerais
Consultas de Manutencao de Veiculos de Unidade Operacional

PRODEMGE
15.06.2016
14:21

1. Manutencao por Veiculo
2. Manutencao por Documento
3. Manutencao por Item Material/Servico

Opcao: _

Enter-PF1---PF2---PF3---PF4---PF5---PF6---PF7---PF8---PF9---PF10--PF11--PF12---
Help Fim Retrn MenuF MenuP

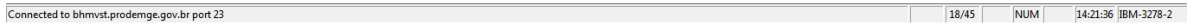

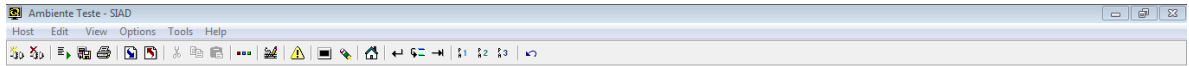

NFROT228 S I A D PRODEMGE
VFROT228 Estado de Minas Gerais 15.06.2016
X0100965 Consulta Manutencao de Veiculos na Unidade Operacional 14:23

Unidade Processadora : 1501009 - DCLSG/SEPLAG

Periodo da Manutencao: 01/04/2016 a 15/06/2016

Placa: LSM-0000

Data	Nr. Doc.	Vr Total	Hodometro	Valor Orcamento
04/05/2016		140,00	200,0	

Origem Manutencao : 6 SIAG

ID Manutencao: 387423

Material/Servico	U.Forn	Quantidade	Valor Total
388 FRETE/ANTICHIOS	UN	1,0000	40,00
3368 ANTICHIOS	UN	2,0000	100,00

Total.... 140,00

Enter-PF1---PF2---PF3---PF4---PF5---PF6---PF7---PF8---PF9---PF10--PF11--PF12---
Help Desis Fim -Pag +Pag Retrn MenuF MenuP