



**SECRETARIA DE ESTADO DE
PLANEJAMENTO E GESTÃO**

Rodovia Papa João Paulo II, 4.001
Edifício Gerais – Bairro Serra Verde
CEP: 31630-901 - Belo Horizonte - MG

COMUNICADO SIAD - PORTAL DE COMPRAS **07/2018**

MÓDULO: Pregão

ASSUNTO: Novo campo de Orientações para os Fornecedores no registro da proposta para lote de pregão eletrônico.

Responsável pela elaboração: **Diretoria Central de Sistemas de Logística e Patrimônio – DCSLP/SEPLAG**

Data: **20/09/2018**

Prezado(a) usuário(a),

Encontra-se disponível uma nova funcionalidade do módulo de Pregão, que permite ao servidor público, durante o cadastramento do pregão e configuração do(s) lote(s) do pregão(es), inserir orientações para que os fornecedores possam ler durante o envio de propostas para o lote de pregões eletrônicos (pregões e pregões para registro de preços).

Vale lembrar que para realizar o cadastramento de um pregão e a configuração de seus lotes o usuário deve possuir o perfil de acesso “Gestão de processo de compra – alteração – 90516”.

A orientação (texto informado) é de livre digitação, opcional, e ficará disponível para o fornecedor fazer sua leitura durante a inserção/alteração da(s) proposta(s), lote a lote.

Seguem abaixo as telas, contendo o passo a passo de como efetuar a operação no sistema pela perspectiva do servidor que efetua a configuração do(s) lote(s).

Passo a passo do servidor público: inserção da orientação

No menu Pregão, acesse a opção 'Cadastramento de pregões';
Posteriormente, acesse o pregão desejado e na aba 'Lotes cadastrados'

Se, **Inserção de lotes**:

Na tela "Inserção de lote", **opcionalmente**, preencha o campo de orientações para o fornecedor;
Clique em 'Salvar'.

Número do lote:	1
* Descrição do lote:	CANETA VERDE
* Orientações para o fornecedor:	A orientação irá aparecer para o representante durante a inserção de proposta para o lote.
* Regra de participação:	Exclusiva para ME/EPP

Marcar todos	Nº do item do processo	Código do item	Desc. do item de material ou serviço	Unid. de aquisição/fornecimento	Origem do preço de ref.	Valor de ref. (R\$)
<input checked="" type="checkbox"/>	1	000006262	CANETA ESFEROGRAFICA -	1,00 DEZENA	Banco de melhores preços	1,40
<input type="checkbox"/>	2	000420522	LAPIS PARA CARPINTEIRO/MARCEIRO - TEXTURA: TEXTURA HB NUMERO 137; MATERIA PRIMA: EM MADEIRA; CORES: CORES AZUL E VERMELHA, 01 PARA CADA METADE;	1,00 UNIDADE	Banco de melhores preços	4,00

Se, **Alteração de lotes cadastrados**:

Na tela "Listagem de itens de lote", clique na figura "ALTERAR";

Número do processo de compra:	1501900 000137/2018
Valor total do pregão:	R\$ 5,40
Valor do pregão reservado para ME/EPP:	R\$ 0,00
Percentual do pregão reservado para ME/EPP:	0,00%
Número do lote:	1
Descrição do lote:	CANETA VERDE
Orientações para o fornecedor:	A orientação irá aparecer para o representante durante a inserção de proposta para o lote.
Valor total de referência do lote:	R\$1,40
Regra de participação	Exclusiva para ME/EPP

Mover	Nº do item no lote	Nº do item no processo	Tipo	Código do item	Desc. do item de material ou serviço	Similar	Especif. dos similares	Informações complementares	Unid. de aquisição/fornecimento	Qtde. solicitada	Origem do valor de ref.	Valor de ref. (R\$)	Prazo de entrega (dias)	Garantia mínima (meses)
<input type="radio"/>	1	1	Material	000006262	CANETA ESFEROGRAFICA -	Não			1,00 DEZENA	1,0000	Banco de melhores preços	1,40	7	3

Na tela “Alterar orientações para fornecedor”, faça as alterações desejadas; Clique em ‘Salvar’.

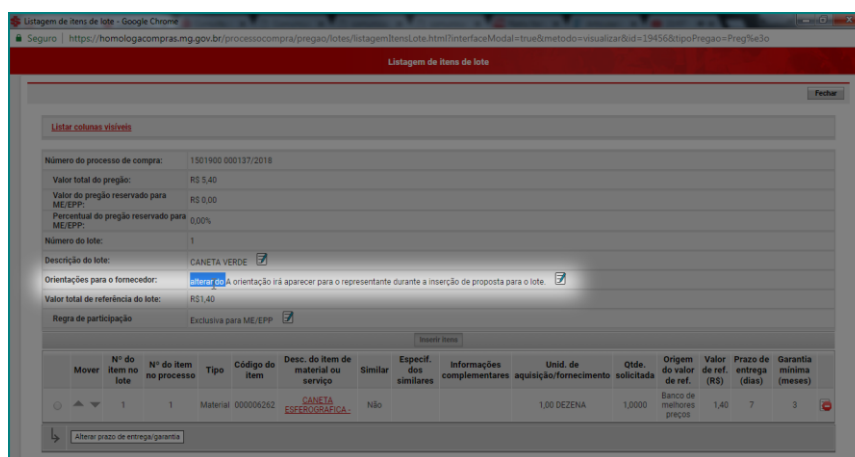
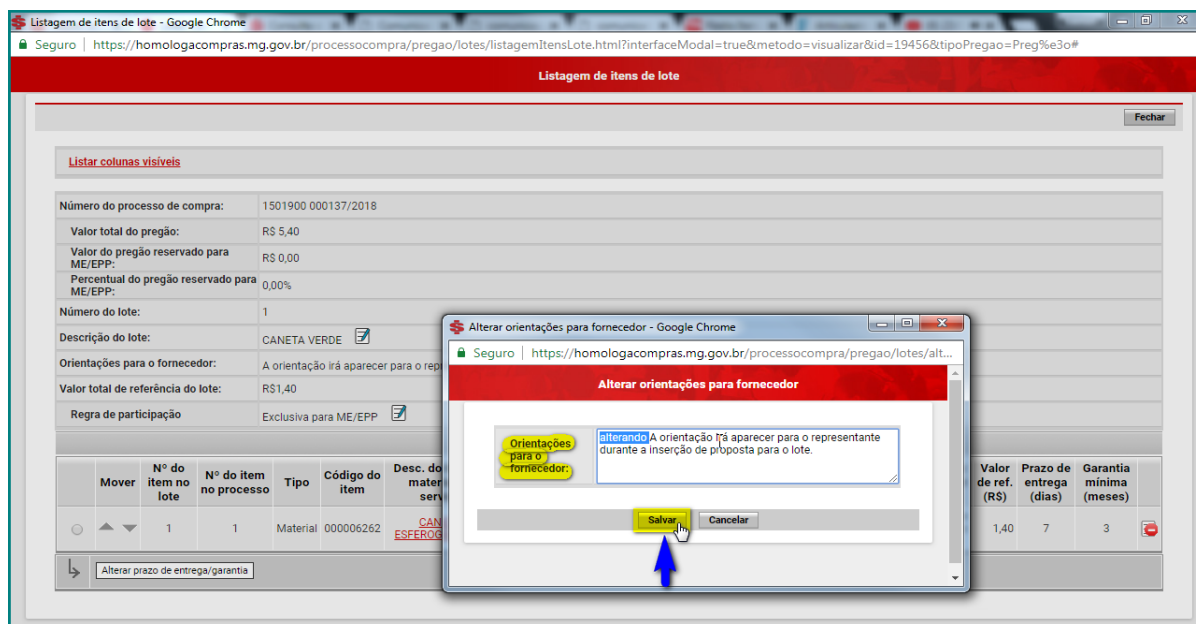

Lembrete: A descrição da orientação pode ser alterada durante todo o processo de cadastro do pregão até sua publicação.

ATENÇÃO! Assim como os dados do(s) lote(s) pode(m) ser alterado(s) mesmo **APÓS** o registro dos dados da **publicação** de um pregão no Portal de Compras, desde que a alteração seja realizada **antes do início da sessão de pregão**, esse novo campo ('Orientações para o fornecedor') também poderá ser alterado. Entretanto, se houver uma alteração após a publicação **NO SISTEMA**, O Portal de Compras irá **excluir todas as propostas já cadastradas para o lote**, caso existam, e notificar os fornecedores.

Abaixo, tela de cadastro de lotes após inserção das orientações.

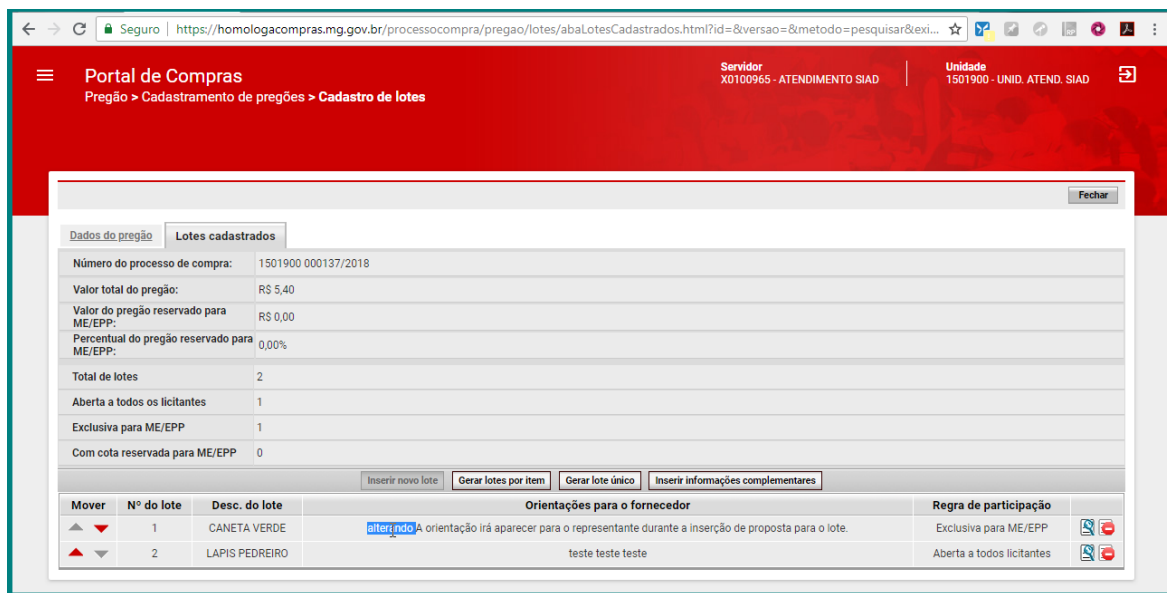

Visão fornecedor: leitura da orientação inserida

Por fim, abaixo, a tela (visão) do fornecedor no momento da inserção/alteração das propostas.

