



**SECRETARIA DE ESTADO DE
PLANEJAMENTO E GESTÃO**

Rodovia Prefeito Américo Gianetti, s/n
Edifício Gerais - Bairro Serra Verde
CEP: 31630-901 - Belo Horizonte - MG



COMUNICADO SIAD - PORTAL DE COMPRAS 08/2011

MÓDULO: Execução de despesas

ASSUNTO: Programação Orçamentária das Contratações registradas no Portal de Compras

Responsável pela elaboração: **Coordenação Geral do SIAD**

Data: **31/05/2011**

Prezado Servidor,

Encontra-se disponível no módulo de Execução de Despesas do Portal de Compras, a Programação Orçamentária das Contratações.

A nova funcionalidade auxiliará na gestão orçamentária dos órgãos e entidades do Estado na programação do orçamento destinado às contratações anuais e plurianuais, mediante o planejamento orçamentário mensal de todo o período de vigência da contratação.

A funcionalidade se aplica exclusivamente aos processos já homologados e/ou contratos publicados.

1. Benefícios obtidos através da utilização da nova funcionalidade:

- Repositório único e dinâmico de informações sobre as contratações e suas demandas orçamentárias;
- Identificação, por meio de sistema, dos recursos orçamentários comprometidos por contratação e/ou por dotação orçamentária;
- Elaboração da proposta orçamentária considerando a existência de contratos plurianuais;
- Gestão orçamentária aprimorada das despesas **já contratadas**;
- Visualização de toda a necessidade orçamentária das contratações do órgão;
- Acompanhamento da margem fiscal de curto e médio prazo disponível para assunção de novas obrigações.

2. Perfis de acesso

Para consultar e/ou inserir/alterar programações orçamentárias, o usuário deverá possuir os perfis conforme descrito abaixo.

- **Gestor de programação orçamentária – Consulta** (Código 91906 – Módulo Exec. de Despesa)
- **Gestor de programação orçamentária – Alteração** (Código 91907 – Módulo Exec. de Despesa)

Os usuários que possuírem os perfis abaixo, automaticamente poderão consultar as programações orçamentárias;

- Gestor de pedidos de material ou serviço – consulta
- Gestor de processos de compra – consulta
- Gestor de contratos – consulta

Os usuários que possuírem os perfis abaixo, automaticamente poderão consultar e/ou inserir/alterar as programações orçamentárias:

- Gestor de pedidos de material ou serviço – alteração
- Gestor de processos de compra – alteração
- Gestor de contratos – alteração

3. Cadastro das programações orçamentárias das contratações

Para acessar a nova funcionalidade clique na opção “**Cadastro de programação orçamentária**” disponível dentre os itens do menu do módulo “*Espec. de execução de despesas*”

OBSERVAÇÃO: a CRIAÇÃO da programação orçamentária da contratação, necessariamente, deve ser executada pela unidade Gestora do contrato ou pela unidade de compra do processo de compra da contratação.

Sexta-feira, 20 de Maio de 2011 Servidor: X0086922 - MARCELO AGUIAR GOMES Unidade: 1501900 - UNID. ATEND. SIAD Sair

Página inicial Lista de tarefas pendentes Manual do Usuário Fale conosco

Compras

Cadastro de Fornecedores Pregão Colação Eletrônica Registro de preços Processos de compra Melhores preços Contratos Especif. de execução de despesas Materiais e Serviços Administração do sistema Gestão de Suprimentos eFatura

Portal de Compras do Estado de Minas Gerais

Cadastro e consulta a especificações
Consulta a totalizadores e saldos
Notas fiscais e agüinadas
Situação de execução de processos
Cadastro de programação orçamentária

Acesso à tela

Solicitações

- 1 pendente(s) em elaboração
- 29 aprovada(s) e não vinculada(s) a pedidos

Processos de compra

- 1 em elaboração de edital
- 6 pendente(s) parecer jurídico
- 3 pendente(s) parecer de auditoria
- 4 pendente(s) para aprovação
- 2 aprovados
- 2 em andamento
- 7 publicados

Acesso ao painel de controle

Alertas por tempo de permanência do processo de compra em

Elaboração do processo	Elaboração do edital	Parecer jurídico	Parecer de auditoria	Aprovação	Publicação
123	n/a	n/a	n/a	1	n/a
2	n/a	n/a	n/a	2	
3	4	789	5	3	4

© 2009 - Governo de Minas Geras - Todos os direitos reservados - Aspectos legais e responsabilidade

Após acessar a opção de menu no módulo de execução de despesas, o usuário será remetido a tela abaixo onde será possível efetuar o cadastro das programações orçamentárias. Para inserir uma nova programação o usuário deverá acessar o comando **“Inserir programação”**.

Execução de despesas > Cadastro de programação orçamentária

Inserir programação Ocultar pesquisa

Pesquisar por:

Órgão ou entidade: H- SECRETARIA DE ESTADO DE PLANEJAMENTO E GESTAO

Tipo:

Situação:

Unidade administrativa:

Processo de compra: Número: 999999
Ano: 8888

Contrato: 99999999

Período da programação: Início: mm/aaaa
Fim: mm/aaaa

Unidade de pedido: 1 a 9999999 [Selecionar unidade](#)

Código da unidade executora: 1 a 9999999

Código da unidade orçamentária: 1 a 9999

Dotação orçamentária: UO: 9999
Ação/projeto: 9999

O usuário deverá selecionar o **“Tipo”** da programação que deseja inserir.

- “Referente a contrato”**: Programação para contratações que serão executadas por meio de termo de contrato já assinado e publicado.
- “Referente a itens sem contrato”**: Programação para itens do processo de compras que não serão executados por termo de contrato, sendo utilizado exclusivamente outros instrumentos, tais como Nota de Empenho, Autorização de Fornecimento ou Ordem de Serviço.

Execução de despesas > Cadastro de programação orçamentária

Dados de identificação		Programação	Histórico
* Tipo:	Referente a contrato		
* Número do processo:	Referente a contrato Selecionar processo de compra		
* Há previsão de renovação deste contrato?	Programação de itens sem contrato		
Período da programação	Mês inicial:		
	Ano inicial:		
	* Mês final:	Janeiro	
	* Ano final:	aaaa	
Valor total atualizado da contratação:	R\$ 0,00		
Despesa empenhada:	R\$ 0,00		
Saldo a empenhar:	R\$ 0,00		
Saldo a programar:	R\$ 0,00		

Salvar Cancelar

Após selecionar o tipo da programação orçamentária, é necessário selecionar o processo de compras referente à contratação.

3.1. Seleção do processo de compra para programação

Execução de despesas > Cadastro de programação orçamentária

Dados de identificação		Programação	Histórico
* Tipo:	Referente a contrato		
* Número do processo:	Selecionar processo de compra		
* Há previsão de renovação deste contrato?			
Período da programação	Mês inicial:		
	Ano inicial:		
	* Mês final:	Janeiro	
	* Ano final:	aaaa	
Valor total atualizado da contratação:	R\$ 0,00		
Despesa empenhada:	R\$ 0,00		
Saldo a empenhar:	R\$ 0,00		
Saldo a programar:	R\$ 0,00		

Salvar Cancelar

O usuário será remetido a um painel de pesquisa de processos. Visando facilitar a recuperação dos processos para o cadastramento das programações, estará disponível neste painel, um filtro onde o usuário poderá recuperar a relação de processos, de uma unidade de compra, de acordo com o tipo da programação que está sendo criada (“Referente a contrato” ou “Referente a itens sem contrato”).

registro de preços | Processos de compra | Melhores preços | Contratos | Especificações de despesa

Seleção de processo de compra

Pesquisar por:
Os campos marcados por um asterisco (*) são obrigatórios.

* Unidade administrativa: 1501900 - UNID. ATEND. SIAD

Número sequencial do processo de compra: 1 a 999999

Ano: aaaa

* Processos que devem ser listados: Todos os processos candidatos

Todos os processos candidatos
Processos candidatos à nova programação referente a contrato
Processos candidatos à programação de itens sem contrato

Ok Cancelar

Caso queira, o usuário também poderá informar, diretamente, o número do processo específico para sua programação.

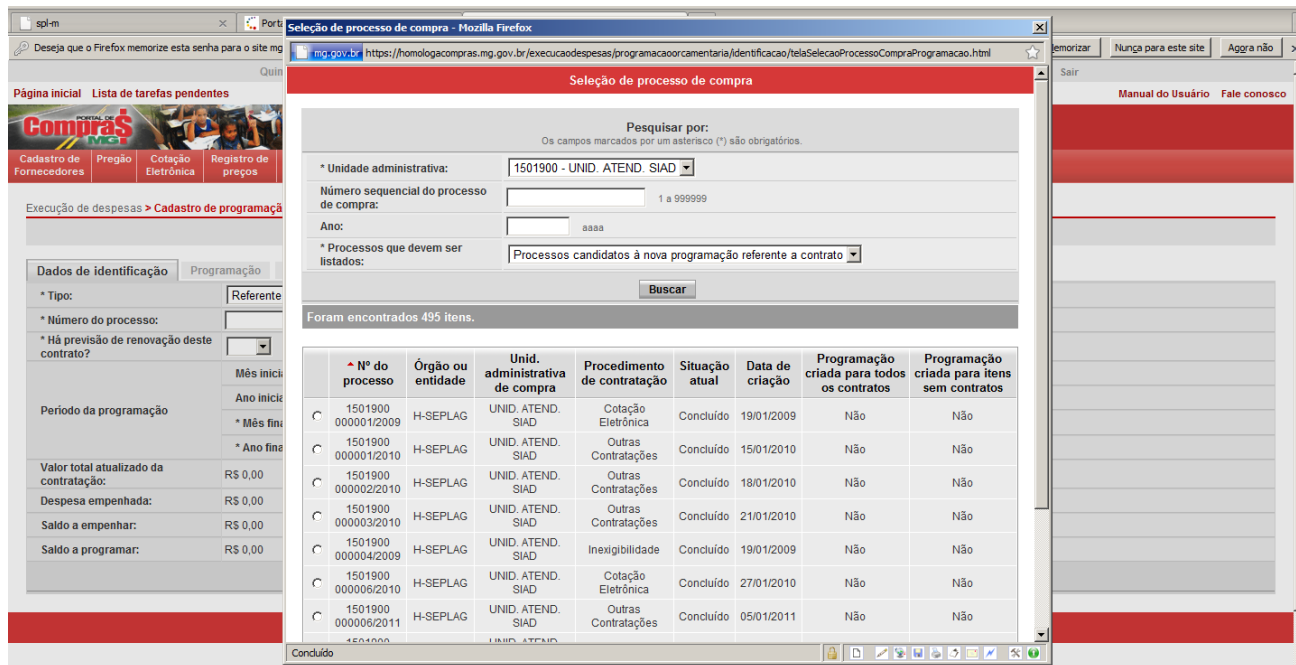

Após identificar o processo desejado, basta selecioná-lo e acessar o comando “OK”.

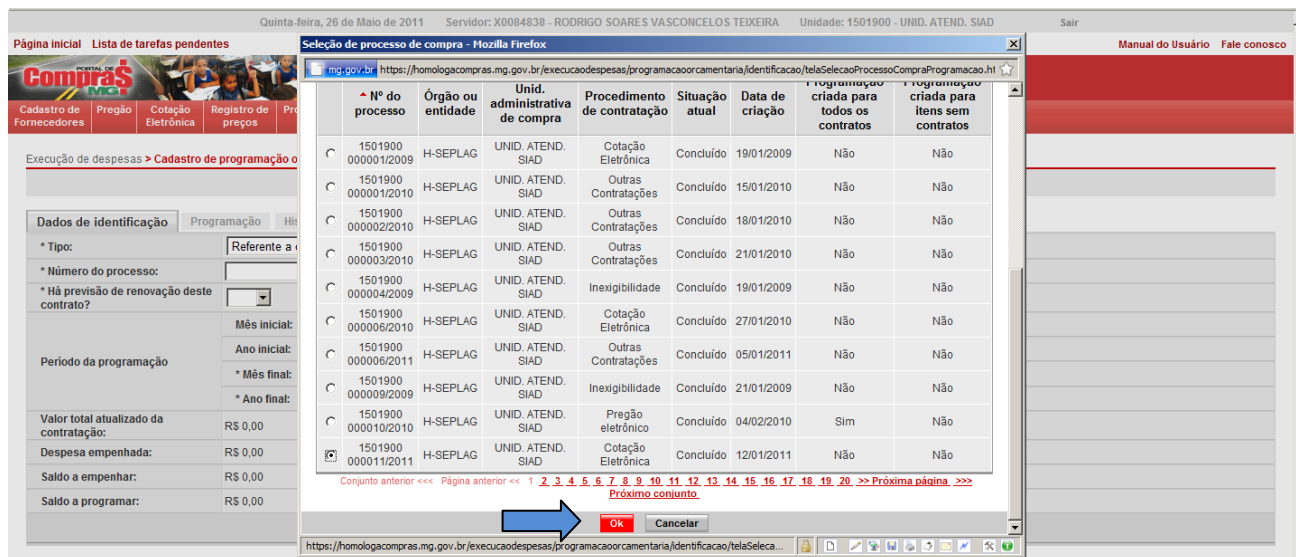

3.2. Seleção do contrato para programação

Após a seleção do processo desejado, caso a programação seja do tipo “Referente a contrato”, o usuário deverá selecionar o respectivo contrato;

Quinta-feira, 26 de Maio de 2011 Servidor: X0084838 - RODRIGO SOARES VASCONCELOS TEIXEIRA Unidade: 1501900 - UNID. ATEND. SIAD Sair

Página inicial Lista de tarefas pendentes Manual do Usuário Fale conosco

Compras

Cadastro de Fornecedores Pregão Cotação Eletrônica Registro de preços Processos de compra Melhores preços Contratos Especif. de execução de despesas Materiais e Serviços Administração do sistema Gestão de Suprimentos eFatura

Execução de despesas > Cadastro de programação orçamentária

Dados de identificação Programação Histórico

* Tipo: Referente a contrato

* Número do processo: 1501900 000011/2011 [Selecionar processo de compra](#)

* Número do contrato: [Selecionar contrato](#)

* Há previsão de renovação deste contrato?

Período da programação

Mês inicial:

Ano inicial:

* Mês final: Janeiro

* Ano final: 0000

Valor total atualizado da contratação: R\$ 0,00

Despesa empenhada: R\$ 0,00

Saldo a empenhar: R\$ 0,00

Saldo a programar: R\$ 0,00

Salvar Cancelar

O usuário deverá selecionar apenas um dos contratos apresentados e acionar o comando “OK”. Caso exista mais de um contrato para o processo informado anteriormente, cada um deverá ser programado individualmente.

Execução de despesas > Cadast Seleção de contratos - Mozilla Firefox

http://homepages.dcc.ufmg.br/~barbara/portal/Prototipo/restrito/novo-modulo/comprometimento-rev05/modal_selecao_contrato.html

Seleção de contratos

Foi encontrado um item.

Nº	Tipo	Data de publicação
000002126	Fornecimento	01/09/2009

Ok Cancelar

Para programações do tipo “Referente a contrato” o usuário deverá informar se existe ou não previsão de renovação deste contrato. Apesar de poder haver previsão contratual para a prorrogação, essa informação servirá como referencia indicando que o órgão de fato pretende prorrogar/renovar essa contratação.

Dados de identificação		Programação	Histórico
* Tipo:	Referente a contrato		
* Número do processo:	1501900 000001/2010	Selecionar processo de compra	
* Número do contrato:	000001707	Selecionar contrato	
* Há previsão de renovação deste contrato?	Sim		
Período da programação	Mês inicial:	Janeiro	
	Ano inicial:	2010	
	Mês final:	Julho	
	Ano final:	2011	
Valor total atualizado da contratação:	R\$ 0,00		
Despesa empenhada:	R\$ 0,00		
Saldo a empenhar:	R\$ 0,00		
Saldo a programar:	R\$ 0,00		
<input type="button" value="Salvar"/> <input type="button" value="Cancelar"/>			

3.3. Definição do período da programação

ATENÇÃO: Para as programações do tipo “Referente a contrato”, ao selecionar o contrato o sistema irá recuperar automaticamente a vigência atual do contrato, definindo, assim o início e fim do período da programação.

Dados de identificação		Programação	Histórico
* Tipo:	Referente a contrato		
* Número do processo:	1501900 000001/2010	Selecionar processo de compra	
* Número do contrato:	000001707	Selecionar contrato	
* Há previsão de renovação deste contrato?	Sim		
Período da programação	Mês inicial:	Janeiro	
	Ano inicial:	2010	
	Mês final:	Julho	
	Ano final:	2011	
Valor total atualizado da contratação:	R\$ 0,00		
Despesa empenhada:	R\$ 0,00		
Saldo a empenhar:	R\$ 0,00		
Saldo a programar:	R\$ 0,00		
<input type="button" value="Salvar"/> <input type="button" value="Cancelar"/>			

Para programações do tipo “Programação de itens sem contrato” o usuário deverá informar o fim do período da programação (mês e ano). O início da programação será definido automaticamente pelo sistema considerando os seguintes critérios:

- Caso a execução de algum dos itens de processo que irão compor a programação já tenha sido iniciada, o início desta programação **será igual ao mês/ano do primeiro empenho para esses itens.**
- Caso não exista execução para nenhum dos itens de processo que irão compor a programação, o início desta programação **será igual ao mês/ano corrente.**

Dados de identificação		Programação	Histórico
* Tipo:	Programação de itens sem contrato		
* Número do processo:	1501900 000057/2011	Selecionar processo de compra	
Período da programação	Mês inicial:	Janeiro	
	Ano inicial:	2010	
	* Mês final:	Janeiro	
	* Ano final:	2011	
Valor total atualizado da contratação:	R\$ 0,00		
Despesa empenhada:	R\$ 0,00		
Saldo a empenhar:	R\$ 0,00		
Saldo a programar:	R\$ 0,00		

Período da programação	Mês inicial:	Janeiro
	Ano inicial:	2010
	* Mês final:	Dezembro
	* Ano final:	2011
Valor total atualizado da contratação:	R\$ 250,00	
Despesa empenhada:	R\$ 0,00	
Saldo a empenhar:	R\$ 190,00	
Saldo a programar:	R\$ -60,00	

© 2008 - Governo de Minas

Após a vinculação de todos os dados solicitados, o usuário deve acionar o comando **“Salvar”**.

Segunda-feira, 30 de Maio de 2011 Servidor: X0084838 - RODRIGO SOARES VASCONCELOS TEIXEIRA Unidade: 1501900 - UNID. ATEND. SIAD Sair

Página inicial Lista de tarefas pendentes Manual do Usuário Fale conosco

Compras

Cadastro de Fornecedores Pregão Cotação Eletrônica Registro de preços Processos de compra Melhores preços Contratos Especific. de execução de despesas Materiais e Serviços Administração do sistema Gestão de Suprimentos eFatura

Execução de despesas > **Cadastro de programação orçamentária**

Dados de identificação		Programação	Histórico
* Tipo:	Referente a contrato		
* Número do processo:	1501900 000001/2010	Selecionar processo de compra	
* Número do contrato:	000001707	Selecionar contrato	
* Há previsão de renovação deste contrato?	Sim		
Período da programação	Mês inicial:	Janeiro	
	Ano inicial:	2010	
	Mês final:	Julho	
	Ano final:	2011	
Valor total atualizado da contratação:	R\$ 0,00		
Despesa empenhada:	R\$ 0,00		
Saldo a empenhar:	R\$ 0,00		
Saldo a programar:	R\$ 0,00		

Salvar Cancelar

© 2008 - Governo de Minas Gerais - Todos os direitos reservados - Aspectos legais e responsabilidades

https://homologacompras.mg.gov.br/execucaodespesas/programacaoorcamentaria/identificacao.html#

3.4. Valores recuperados inicialmente

Após acionar o comando **“salvar”** o sistema recuperará automaticamente os valores referentes ao contrato, caso a programação seja do tipo **“Referente a contrato”**, ou os valores referentes aos itens de processo que compõe a programação, caso a programação seja do tipo **“Programação de itens sem contrato”**.

Dados de identificação		Programação	Histórico
Situação:	Desatualizada		
Tipo:	Referente a contrato		
Número do processo:	1501900 000026/2011		
Número do contrato:	000002118		
Há previsão de renovação deste contrato?	Sim		
Período da programação	Mês inicial:	Março	
	Ano inicial:	2011	
	Mês final:	Março	
	Ano final:	2012	
Valor total atualizado da contratação:	R\$ 900,00		
Despesa empenhada:	R\$ 0,00		
Saldo a empenhar:	R\$ 900,00		
Saldo a programar:	R\$ 900,00		

- **Valor total atualizado da contratação** – valor atualizado da contratação compreendendo alterações financeiras registradas até o momento para a contratação.
- **Despesa empenhada** – despesa empenhada da contratação no momento da criação da programação.
- **Saldo a empenhar** – saldo a empenhar da contratação no momento da criação da programação
- **Saldo a programar** – saldo que deverá ser distribuído, por mês, ao longo do período definido para a programação da contratação. Essa distribuição deve refletir a previsão de execução orçamentária da contratação da programação. Conforme será visto posteriormente, essa distribuição considerará:

- Um item ou um conjunto de itens de pedido
- Uma determinada unidade de pedido
- Uma determinada unidade executora
- Uma determinada unidade Orçamentária
- Um determinado elemento item de despesa
- E por fim, para uma determinada dotação orçamentária;

ATENÇÃO:

Quando da homologação dos processos/publicação dos contratos no Portal de Compras o valor contratado será exatamente o saldo a programar.

Para os contratos já vigentes na presente data os **valores dos saldos a programar** para as programações das contratações serão iguais aos **valores dos saldos a empenhar** das

contratações. A despesa já empenhada para as contratações, até o momento da criação da programação, será recuperada automaticamente pelo sistema.

Saldo a empenhar:	R\$ 250,00
Saldo a programar:	R\$ 250,00

3.5. Inclusão da programação

Para iniciar a distribuição do **saldo a programar**, o usuário deverá acessar a aba “**Programação**”.

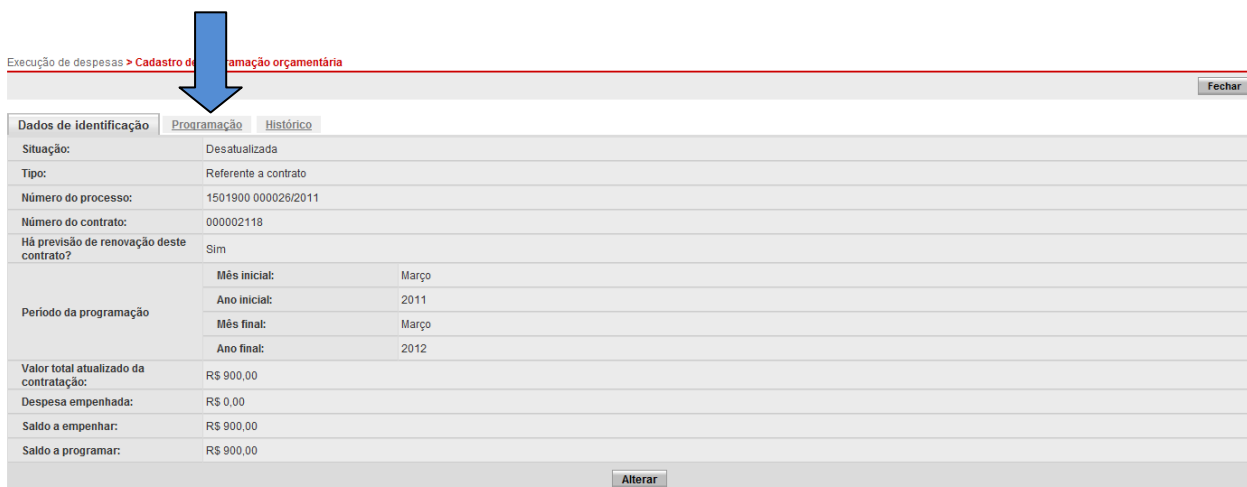

Execução de despesas > Cadastro de programação orçamentária

Fechar

Dados de identificação	Programação	Histórico
Situação:	Desatualizada	
Tipo:	Referente a contrato	
Número do processo:	1501900 000026/2011	
Número do contrato:	000002118	
Há previsão de renovação deste contrato?	Sim	
Período da programação	Mês inicial:	Março
	Ano inicial:	2011
	Mês final:	Março
	Ano final:	2012
Valor total atualizado da contratação:	R\$ 900,00	
Despesa empenhada:	R\$ 0,00	
Saldo a empenhar:	R\$ 900,00	
Saldo a programar:	R\$ 900,00	

Alterar

Será apresentada a tela abaixo onde constará um ou vários agrupamentos por “**Unidade de pedido**”, “**Unidade Executora**” e “**Unidade Orçamentária**”, além da **situação da programação** e todas as informações existentes na aba de dados de identificação da programação em questão.



Execução de despesas > Cadastro de programação orçamentária

Dados de identificação Programação Histórico

Tipo:	Programação de itens sem contrato	
Situação:	Desatualizada	
Processo:	1501900 000057/2011	
Valor total atualizado da contratação:	Somatório dos itens de pedido da unidade logada 250,00	
Despesa empenhada:	Somatório dos itens de pedido da unidade logada 0,00	
Saldo a empenhar:	Somatório dos itens de pedido da unidade logada 250,00	
Saldo a programar:	Somatório dos itens de pedido da unidade logada 250,00	

☐ Unidade de pedido 1501900 - UNID. ATEND. SIAD | Unidade executora 1500002 | UO 1501

© 2008 - Governo de Minas Gerais - Todos os direitos reservados - Aspectos legais e responsabilidades

A situação da programação indica se é necessário, ou não, efetuar a distribuição do **saldo a programar** para a programação da contratação. Desta forma, caso um agrupamento de “**Unidade de pedido**”, “**Unidade Executora**” e “**Unidade Orçamentária**” apresente logo a frente uma **bandeira vermelha**, conforme figura acima, será necessário efetuar a distribuição **de parte** ou **todo** o **saldo a programar** apresentado nesta. Esta bandeira vermelha indica que esse agrupamento de unidades está com a programação **desatualizada**, conforme exibido no campo “**Situação**”. Em seguida o usuário deverá clicar no símbolo “+” localizado ao lado esquerdo do agrupamento das unidades, conforme destaque a seguir.

Somatório dos itens de pedido da unidade logada	250,00
Saldo a programar:	
Somatório dos itens de pedido da unidade logada	250,00
 Unidade de pedido 1501900 - UNIC	

Desta forma será(ão) apresentado(s) o(s) elemento(s) item(s) de despesa, assim como a(s) dotação(ões) orçamentária(s) que se referem o(s) item(s) de pedido do agrupamento das unidades em questão.

Além disso, para cada elemento item de despesa será apresentado, em uma tabela, o **saldo a empenhar**, o **valor total programado** e o **saldo a programar**.

ATENÇÃO:

No exemplo a seguir, o destaque apresentado para o elemento item de despesa 30 07 indica que existe um saldo a programar (**R\$ 100,00**) que deverá ser distribuído dentre a(s) dotação(ões) orçamentária(s) relacionada(s) clicando no clicar no símbolo “+” localizado ao lado esquerdo da dotação orçamentária desejada

Fechar

Dados de identificação **Programação** Histórico

Tipo:	Referente a contrato
Situação:	Desatualizada
Processo:	1501900 000102/2011
Valor total atualizado da contratação: <small>Somatório dos itens de pedido da unidade logada</small>	27.800,00
Despesa empenhada: <small>Somatório dos itens de pedido da unidade logada</small>	0,00
Saldo a empenhar: <small>Somatório dos itens de pedido da unidade logada</small>	27.800,00
Saldo a programar: <small>Somatório dos itens de pedido da unidade logada</small>	100,00

Unidade de pedido 1501900 - UNID. ATEND. SIAD | Unidade executora 1500002 | UO 1501

ED	ITEM	Saldo a empenhar (R\$)	Valor total programado (R\$)	Saldo a programar (R\$)
30	05	26.700,00	26.700,00	0,00
30	07	1.100,00	1.000,00	100,00

UO 1501 FUN 04 SUBF 122 PRG 777 P/A 2127 SUB P/A 0001 C 3 GD 3 M 9030 F 10 IPI 0 IPU 1



ED	ITEM	Saldo a e
30	05	

UO 1501 FUN 04 SUBF 122



Será apresentada, para respectiva dotação, uma outra tabela contendo o **valor programado para o exercício corrente**, o **valor programado consolidado para exercícios futuros** (Valor programado – outros exercícios) e o **valor total programado**. Esses valores serão apresentados para cada elemento item de despesa da dotação.

Dados de identificação **Programação** Histórico

Tipo:	Referente a contrato
Situação:	Desatualizada
Processo:	1501900 000073/2010
Valor total atualizado da contratação: <small>Somatório dos itens de pedido da unidade logada</small>	250,00
Despesa empenhada: <small>Somatório dos itens de pedido da unidade logada</small>	0,00
Saldo a empenhar: <small>Somatório dos itens de pedido da unidade logada</small>	250,00
Saldo a programar: <small>Somatório dos itens de pedido da unidade logada</small>	250,00

Unidade de pedido 1501900 - UNID. ATEND. SIAD | Unidade executora 1500002 | UO 1501

ED	ITEM	Saldo a empenhar (R\$)	Valor total programado (R\$)	Saldo a programar (R\$)
30	05	250,00	0,00	250,00

UO 1501 FUN 04 SUBF 122 PRG 777 P/A 2127 SUB P/A 0001 C 3 GD 3 M 9030 F 10 IPI 0 IPU 1

ED	Item	Valor programado - 2011 (R\$)	Valor programado - outros exercícios (R\$)	Valor total programado	Cronograma	Histórico do cronograma
30	05	0,00	0,00	0,00	Editar / Visualizar	Visualizar
TOTAIS:		0,00	0,00	0,00	-	-



O usuário deverá acessar o Link “**Editar**”, para acessar a tela onde o **saldo a programar** será lançado para o(s) mês(es) ao longo do período definido para a programação orçamentária.

END. SIAD | Unidade executora 1500002 | UO 1501

Valor total programado (R\$)		Saldo a programar (R\$)	
0,00		250,00	

0001 C 3 OD 3 N 9030 F 10 IPI 0 IPU 1

Valor programado - outros exercícios (R\$)	Valor total programado	Cronograma	Histórico do cronograma
0,00	0,00	Editar / Visualizar	Visualizar
0,00	0,00		



Ao acessar essa tela, além das informações quanto a dotação, unidade de pedido, unidade executora, unidade orçamentária, elemento item de despesa, item(s) de pedido, saldo a empenhar e saldo a programar, o sistema irá recuperar e apresentar a despesa **já empenhada para meses passados**, caso exista.

Observe que para o **mês de janeiro** (para o exemplo abaixo, representa um mês passado), o **campo não pode ser editado**, e o valor da despesa empenhada é apresentado.

Cronograma

Dotação orçamentária:	1251.04.122.777.2127.0001.339039.38.10.1.0											
Unidade de pedido:	1250016 - PM2/EMPM											
Unidade executora:	1250078											
Unidade orçamentária:	1251											
Elemento-item de despesa:	3038 - LEITE - PROGRAMA LEITE PELA VIDA											
Itens de pedido:	000004057 ; 000004056 ; 000004058											
Saldo a empenhar:	R\$200,00											
Saldo a programar:	R\$200,00											

Ano	JAN (R\$)	FEV (R\$)	MAR (R\$)	ABR (R\$)	MAI (R\$)	JUN (R\$)	JUL (R\$)	AGO (R\$)	SET (R\$)	OUT (R\$)	NOV (R\$)	DEZ (R\$)	Totalizador (R\$)
2011 Ano corrente	900,00	0,00	0,00	0,00	0,00	0,00	0,00	0,00	0,00	0,00	0,00	0,00	900,00
2012	0,00	0,00	0,00	0,00	0,00	0,00	0,00	0,00	0,00	0,00	0,00	0,00	0,00
2013	0,00	0,00	0,00	0,00	0,00	0,00	0,00	0,00	0,00	0,00	0,00	0,00	0,00
2014	0,00	0,00	0,00	0,00	0,00	0,00	0,00	0,00	0,00	0,00	0,00	0,00	0,00
2015	0,00	0,00	0,00	0,00	0,00	0,00	0,00	0,00	-	-	-	-	0,00
TOTAL DISTRIBUÍDO:													900,00



ATENÇÃO:

Caso seja programado um valor para determinado mês do período da programação, e esse valor não seja completamente executado no mês em questão, o valor da diferença entre o **programado** e o **executado** será disponibilizado no campo “**Saldo a programar**” e o usuário precisará realocar esse valor que não foi executado no mês previsto. Esse procedimento acontecerá na virada dos meses. E para os meses passados, o sistema apresentará os valores efetivamente executados, e não será possível alterar os valores programados, conforme mencionado anteriormente neste comunicado.

A tela abaixo retrata a situação exposta acima, considerando que:

- O mês corrente é fevereiro de 2011;
- Foi programado para mês de janeiro de 2011 o valor de R\$1.100,00, entretanto, apenas R\$900,00 foi executado para no mês.
- Com a fechamento do mês (janeiro para fevereiro), o valor da diferença R\$200,00 foi disponibilizado no campo “**Saldo a programar**”.

OBSERVAÇÃO: automaticamente a situação da programação será alterada para “**DESATUALIZADA**”. O usuário responsável deverá acessar a programação e ajustar os valores programados, fazendo com que a programação retorne para a situação “**ATUALIZADA**”. Caso contrário, não será possível executar os itens de pedido compreendidos para aquela programação.

Saldo a programar:													R\$200,00	
Ano	JAN (R\$)	FEV (R\$)	MAR (R\$)	ABR (R\$)	MAI (R\$)	JUN (R\$)	JUL (R\$)	AGO (R\$)	SET (R\$)	OUT (R\$)	NOV (R\$)	DEZ (R\$)	Totalizador (R\$)	
2011 Ano corrente	900,00	0,00	0,00	0,00	0,00	0,00	0,00	0,00	0,00	0,00	0,00	0,00	900,00	
2012	0,00	0,00	0,00	0,00	0,00	0,00	0,00	0,00	0,00	0,00	0,00	0,00	0,00	
2013	0,00	0,00	0,00	0,00	0,00	0,00	0,00	0,00	0,00	0,00	0,00	0,00	0,00	
2014	0,00	0,00	0,00	0,00	0,00	0,00	0,00	0,00	0,00	0,00	0,00	0,00	0,00	
2015	0,00	0,00	0,00	0,00	0,00	0,00	0,00	0,00	-	-	-	-	0,00	
TOTAL DISTRIBUÍDO:													900,00	

O usuário deverá distribuir o valor apresentado no campo “**Saldo a programar**” de acordo com sua necessidade e acionar o comando “**Salvar cronograma**”.

ATENÇÃO:

Nesta tela você poderá programar os valores que pretende empenhar na dotação 1501.04.122.777.2127.0001.339030.13.0.10.1 para os itens de pedido associados ao elemento-item de despesa 3013 - MATERIAIS DE LABORATORIO E PRODUTOS QUIMICOS EM GERAL e às unidades de pedido 1501900, executora 1500002 e orçamentária 1501.

Dotação orçamentária:	1501.04.122.777.2127.0001.339030.13.0.10.1
Unidade de pedido:	1501900 - UNID. ATEND. SIAD
Unidade executora:	1500002
Unidade orçamentária:	1501
Elemento-item de despesa:	3013 - MATERIAIS DE LABORATORIO E PRODUTOS QUIMICOS EM GERAL
Itens de pedido:	000123480
Saldo a empenhar:	250,00
Saldo a programar:	0,00

Ano	JAN (R\$)	FEV (R\$)	MAR (R\$)	ABR (R\$)	MAI (R\$)	JUN (R\$)	JUL (R\$)	AGO (R\$)	SET (R\$)	OUT (R\$)	NOV (R\$)	DEZ (R\$)	Totalizador
2011 Ano corrente	-	-	-	-	50,00	50,00	30,00	20,00	50,00	50,00	-	-	250,00
TOTAL DISTRIBUIDO:													250,00

Salvar cronograma Cancelar

<https://homologacompras.mg.gov.br/ execucao/despesas/programacao/orçamentaria/cronograma.html#>

ATENÇÃO:

Caso exista apenas um agrupamento de “**Unidade de pedido**”, “**Unidade Executora**” e “**Unidade Orçamentária**” e um elemento item de despesa e uma dotação da orçamentária, todo o saldo a programar deverá ser alocado para aquela dotação.

Após salvar os valores programados para os meses da programação orçamentária, caso o “**Saldo a programar**” tenha sido distribuído integralmente, para um agrupamento de “**Unidade de pedido**”, “**Unidade Executora**” e “**Unidade Orçamentária**”, a situação da programação será alterada para “**Atualizada**”. Com isso, além da alteração no campo “**Situação**”, a bandeira apresentada logo a frente do agrupamento de unidades, que se encontrava na cor “**Vermelha**” será apresentada na cor “**Verde**”

Dados de identificação | **Programação** | Histórico

Tipo: Programação de itens sem contrato

Situação: Atualizada

Processo: 1501900 000057/2011

Valor total atualizado da contratação: Somatório dos itens de pedido da unidade logada: 250,00

Despesa empenhada: Somatório dos itens de pedido da unidade logada: 0,00

Saldo a empenhar: Somatório dos itens de pedido da unidade logada: 250,00

Saldo a programar: Somatório dos itens de pedido da unidade logada: 0,00

☐ **Unidade de pedido 1501900 - UNID. ATEND. SIAD | Unidade executora 1500002 | UO 1501**

ED	ITEM	Saldo a empenhar (R\$)	Valor total programado (R\$)	Saldo a programar (R\$)
30	13	250,00	250,00	0,00

☐ UO 1501 FUN 04 SUBF 122 PRG 777 PAR 2127 SUB PAR 0001 C 3 GD 3 H 9030 F 10 IPI 0 IPU 1

Durante os lançamentos dos dados das programações orçamentárias das contratações, os usuários poderão contar com o artifício destacado nas telas abaixo, no qual, ao se posicionar o cursor do mouse sobre um determinado mês, o sistema apresentará o último valor programado para o mês em questão, assim como a despesa já empenhada até o momento para aquele mês.

(R\$)	MAI (R\$)	JUN (R\$)	JUL (R\$)	NOV (R\$)	DEZ (R\$)	Totalizador
*	0,00	0,00	0,00	0,00	0,00	0,00
*	50,00	50,00	50,00	50,00	0,00	250,00
TOTAL DISTRIBUIDO:						250,00

Posição no mês Setembro
 Último valor programado: R\$50,00
 Valor empenhado: R\$0,00

Este recurso também estará disponível na aba de “**Programações**” e apresentará o valor “**Total da programação**” (ao posicionar o cursor do mouse) para cada agrupamento de “**Unidade de pedido**”, “**Unidade Executora**” e “**Unidade Orçamentária**”.

Total da programação: R\$250,00

de pedido 1501900 - UNID. ATEND. SIAD | Unidade executora 1500002 | UO 1501

ITEM	Saldo a empenhar (R\$)	Valor total programado (R\$)
05	250,00	250,00

4. Consulta e alteração de programações orçamentárias das contratações

Após acessar a opção de menu, “**Cadastro de programação Orçamentária**” no Módulo de Execução de Despesas, o usuário será remetido a tela abaixo onde será possível efetuar as consultas das programações orçamentárias informando os parâmetros desejados.

Execução de despesas > **Cadastro de programação orçamentária**

Pesquisar por:	
Órgão ou entidade:	H - SECRETARIA DE ESTADO DE PLANEJAMENTO E GESTAO
Tipo:	<input type="text"/>
Situação:	<input type="text"/>
Processo de compra:	Unidade administrativa: <input type="text"/>
	Número: <input type="text"/> 999999
	Ano: <input type="text"/> aaaa
Contrato:	<input type="text"/> 999999999
Período da programação:	Início: <input type="text"/> mm/aaaa
	Fim: <input type="text"/> mm/aaaa
Unidade de pedido:	<input type="text"/> 1 a 9999999 Selecionar unidade
Código da unidade executora:	<input type="text"/> 1 a 9999999
Código da unidade orçamentária:	<input type="text"/> 1 a 9999
Dotação orçamentária:	UO: <input type="text"/> 9999
	Ação(projeto): <input type="text"/> 9999
<input type="button" value="Buscar"/>	

Após definir os parâmetros desejados basta acionar do comando “**Buscar**”

Execução de despesas > **Cadastro de programação orçamentária**

Pesquisar por:	
Órgão ou entidade:	H - SECRETARIA DE ESTADO DE PLANEJAMENTO E GESTAO
Tipo:	<input type="text"/>
Situação:	<input type="text"/>
Processo de compra:	Unidade administrativa: <input type="text" value="1501900 - UNID. ATEND. SIAD"/>
	Número: <input type="text"/> 999999
	Ano: <input type="text"/> aaaa
Contrato:	<input type="text"/> 999999999
Período da programação:	Início: <input type="text"/> mm/aaaa
	Fim: <input type="text"/> mm/aaaa
Unidade de pedido:	<input type="text"/> 1 a 9999999 Selecionar unidade
Código da unidade executora:	<input type="text"/> 1 a 9999999
Código da unidade orçamentária:	<input type="text"/> 1 a 9999
Dotação orçamentária:	UO: <input type="text"/> 9999
	Ação(projeto): <input type="text"/> 9999
<input type="button" value="Buscar"/>	

Se desejado, o resultado obtido poderá ser exportado para um documento em formato **XLS** (MS Excel).

Execução de despesas > Cadastro de programação orçamentária

Inserir programação Exibir pesquisa

Foram encontrados 10 itens.

Exportar para XLS

♦ Nº do processo	♦ Contrato	♦ Tipo	Situação	Período da programação		♦ Valor total da programação (R\$)	♦ Despesa empenhada (R\$)	♦ Saldo a programar (R\$)	
				♦ Primeiro mês	♦ Último mês				
1501900 000073/2010	000002126	Referente a contrato	Atualizada	01/2010	12/2011	250,00	0,00	0,00	
1501900 000156/2011	-	Programação de itens sem contrato	Desatualizada	05/2011	06/2011	0,00	0,00	175,00	
1501900 000029/2011	-	Programação de itens sem contrato	Atualizada	05/2011	12/2011	160,00	0,00	0,00	
1501900 000158/2011	-	Programação de itens sem contrato	Atualizada	05/2011	12/2011	0,00	0,00	0,00	
1501900 000102/2011	000002127	Referente a contrato	Atualizada	01/2011	05/2012	0,00	0,00	0,00	
1501900 000103/2011	-	Programação de itens sem contrato	Atualizada	05/2011	12/2011	2.000,00	600,00	0,00	
1501900 000010/2010	000001757	Referente a contrato	Atualizada	01/2010	04/2012	5.000,00	0,00	0,00	
1501900 000028/2011	000002118	Referente a contrato	Desatualizada	03/2011	03/2012	0,00	0,00	900,00	
1501900 000020/2011	-	Programação de itens sem contrato	Atualizada	05/2011	12/2011	525,00	0,00	0,00	
1501900 000057/2011	-	Programação de itens sem contrato	Atualizada	05/2011	10/2011	250,00	0,00	0,00	

© 2008 - Governo de Minas Gerais - Todos os direitos reservados - Aspectos legais e responsabilidades

No arquivo, constarão as mesmas informações do resultado da consulta e os dados estarão dispostos conforme figura abaixo.

1 GOVERNO DO ESTADO DE MINAS GERAIS									
2 SISTEMA INTEGRADO DE ADMINISTRAÇÃO DE MATERIAIS E SERVIÇOS – SIAD									
3 Execução de despesas									
4 Cadastro de programação orçamentária									
5									
6									
7									
	Nº do processo	Contrato	Tipo	Situação	Período da programação Primeiro mês	Período da programação Último mês	Valor total da programação (R\$)	Despesa empenhada (R\$)	Saldo a programar (R\$)
8									
9	1501900 000073/2010	000002126	Referente a contrato	Atualizada	jan/10	jan/10	250,00	0,00	0,00
10	1501900 000156/2011	-	Programação de itens sem contrato	Desatualizada	mai/11	mai/11	0,00	0,00	175,00
11	1501900 000029/2011	-	Programação de itens sem contrato	Atualizada	mai/11	mai/11	160,00	0,00	0,00
12	1501900 000158/2011	-	Programação de itens sem contrato	Atualizada	mai/11	mai/11	0,00	0,00	0,00
13	1501900 000102/2011	000002127	Referente a contrato	Atualizada	jan/11	jan/11	0,00	0,00	0,00
14	1501900 000103/2011	-	Programação de itens sem contrato	Atualizada	mai/11	mai/11	2000,00	600,00	0,00
15	1501900 000010/2010	000001757	Referente a contrato	Atualizada	jan/10	jan/10	5000,00	0,00	0,00

Após identificar a programação desejada basta acionar os respectivos comandos de consulta/alteração conforme destaque na figura a seguir.

Exportar para XLS									
Nº do processo	Contrato	Tipo	Situação	Período da programação		Valor total da programação (R\$)	Despesa empenhada (R\$)	Saldo a programar (R\$)	
				Primeiro mês	Último mês				
150190000073/2010	000002126	Referente a contrato	Atualizada	01/2010	12/2011	250,00	0,00	0,00	
150190000156/2011	-	Programação de itens sem contrato	Desatualizada	05/2011	06/2011	0,00	0,00	175,00	
150190000029/2011	-	Programação de itens sem contrato	Atualizada	05/2011	12/2011	160,00	0,00	0,00	
150190000158/2011	-	Programação de itens sem contrato	Atualizada	05/2011	12/2011	0,00	0,00	0,00	
150190000102/2011	000002127	Referente a contrato	Atualizada	01/2011	05/2012	0,00	0,00	0,00	
150190000103/2011	-	Programação de itens sem contrato	Atualizada	05/2011	12/2011	2.000,00	600,00	0,00	
150190000010/2010	000001757	Referente a contrato	Atualizada	01/2010	04/2012	5.000,00	0,00	0,00	
150190000026/2011	000002118	Referente a contrato	Desatualizada	03/2011	03/2012	0,00	0,00	900,00	
150190000020/2011	-	Programação de itens sem contrato	Atualizada	05/2011	12/2011	525,00	0,00	0,00	
150190000057/2011	-	Programação de itens sem contrato	Atualizada	05/2011	10/2011	250,00	0,00	0,00	

Caso o objetivo seja alterar apenas o período da programação (mês/ano final da programação) basta acessar o comando “**Alterar**”. Caso o objetivo seja alterar/ajustar os valores programados para os meses ao longo do período da programação, basta acessar a aba “**Programação**”

Execução de despesas > Cadastro de programação orçamentária

Dados de identificação | **Programação** | Histórico

Situação: Desatualizada

Tipo: Programação de itens sem contrato

Número do processo: 150190000156/2011

Período da programação

Mês inicial:	Maio
Ano inicial:	2011
Mês final:	Junho
Ano final:	2011

Valor total atualizado da contratação: R\$ 175,00

Despesa empenhada: R\$ 0,00

Saldo a empenhar: R\$ 175,00

Saldo a programar: R\$ 175,00

Alterar

Ao longo do período definido para a programação, o usuário poderá alterar/ajustar a programação orçamentária da contratação. As alterações poderão ser feitas para o mês corrente e para os meses futuros. Considerando as alterações para o mês corrente, necessariamente, deverá ser observada a despesa empenhada até o momento da alteração.

Não será possível alterar a programação de um mês corrente para um valor inferior à despesa já empenhada para o mês até aquele momento.

Cronograma

ATENÇÃO!
Nesta tela você poderá programar os valores que pretende empenhar na dotação 1501.04.122.777.2127.0001.339030.05.0.10.1 para os itens de pedido associados ao elemento-item de despesa 3005 - MATERIAL PARA ESCRITORIO e às unidades de pedido 1501900, executora 1500002 e orçamentária 1501.

Dotação orçamentária:	1501.04.122.777.2127.0001.339030.05.0.10.1
Unidade de pedido:	1501900 - UNID. ATEND. SIAD
Unidade executora:	1500002
Unidade orçamentária:	1501
Elemento-item de despesa:	3005 - MATERIAL PARA ESCRITORIO
Itens de pedido:	000474029
Saldo a empenhar:	250,00
Saldo a programar:	0,00

Ano	JAN (R\$)	FEV (R\$)	MAR (R\$)	ABR (R\$)	MAI (R\$)	JUN (R\$)	JUL (R\$)	AGO (R\$)	SETE (R\$)	AGO (R\$)	NOV (R\$)	DEZ (R\$)	Totalizador
2010	0,00	0,00	0,00	0,00	0,00	0,00	0,00	0,00	0,00	0,00	0,00	0,00	0,00
2011 Ano corrente	0,00	0,00	0,00	0,00	50,00	50,00	50,00	50,00	50,00	50,00	0,00	0,00	250,00
TOTAL DISTRIBUIDO:													250,00



Feita as alterações desejadas basta acessar o comando “**Salvar Cronograma**”.

Sempre será exibido um consolidado dos valores programados, **por ano** e **por período total da programação**, conforme indicação das setas de cor azul. O ano corrente apresentará um destaque conforme indicação da seta de cor vermelha.

Ano	JAN (R\$)	FEV (R\$)	MAR (R\$)	ABR (R\$)	MAI (R\$)	JUN (R\$)	JUL (R\$)	AGO (R\$)	SETE (R\$)	AGO (R\$)	NOV (R\$)	DEZ (R\$)	Totalizador
2010	0,00	0,00	0,00	0,00	0,00	0,00	0,00	0,00	0,00	0,00	0,00	0,00	0,00
2011 Ano corrente	0,00	0,00	0,00	0,00	50,00	50,00	50,00	50,00	50,00	50,00	0,00	0,00	250,00
TOTAL DISTRIBUIDO:													250,00



5. Histórico de alterações

Todas as alterações na programação serão inseridas no histórico das alterações (aba "Histórico") e as informações estarão dispostas conforme tela a abaixo.

Execução de despesas > Cadastro de programação orçamentária

Fechar

Dados de identificação Programação **Histórico**

Alterações de dados da programação

Data	Situação	Ação	Resp.	Período da programação		Valor total atualizado (R\$)	Despesa empenhada (R\$)	Saldo a programar (R\$)
				Primeiro mês	Último mês			
19/05/2011 17:33	Desatualizada	Criação	X0100965 - ATENDIMENTO SIAD	05/2011	06/2011	0,00	0,00	175,00
27/05/2011 13:55	Desatualizada	Período alterado	X0084838 - RODRIGO SOARES VASCONCELOS TEIXEIRA	05/2011	06/2011	0,00	0,00	175,00

© 2008 - Governo de Minas Gerais - Todos os direitos reservados - Aspectos legais e responsabilidades

Além deste histórico de alterações globais da programação, o usuário poderá visualizar as alterações ocorridas para os valores programados para os meses ao longo do período da programação. Essas informações estarão disponíveis no histórico de alterações dos cronogramas das programações orçamentárias das contratações. Para visualizar o histórico das alterações o usuário deverá acessar o link "**Visualizar**" conforme destaque nas telas abaixo.

Unidade de pedido 1501900 - UNID. ATEND. SIAD | Unidade executora 1500002 | UO 1501

ED	ITEM	Saldo a empenhar (R\$)	Valor total programado (R\$)	Saldo a programar (R\$)
37	02	5.000,00	5.000,00	0,00

UO 1501 FUN 04 SUBF 122 PRG 777 P/A 2127 SUB P/A 0001 C 3 GO 3 IN 9037 F 10 IPG 0 IPU 1

ED	Item	Valor programado - 2011 (R\$)	Valor programado - outros exercícios (R\$)	Valor total programado	Cronograma	Histórico do cronograma
37	02	2.500,00	2.500,00	5.000,00	Editar / Visualizar	Visualizar
TOTALIS:		2.500,00	2.500,00	5.000,00	-	-

Serão listadas as alterações realizadas para o cronograma em questão. O usuário deverá selecionar qual das alterações deseja visualizar.

Histórico do cronograma

Fechar

Data	Situação	Ação	Resp.	Período da programação		Programação
				Primeiro mês	Último mês	
30/05/2011 10:12	Atualizada	Distribuição alterada	X0084838 - RODRIGO SOARES VASCONCELOS TEIXEIRA	01/2010	04/2012	Visualizar
30/05/2011 10:09	Atualizada	Distribuição alterada	X0084838 - RODRIGO SOARES VASCONCELOS TEIXEIRA	01/2010	04/2012	Visualizar
27/05/2011 13:55	Desatualizada	Período alterado	X0084838 - RODRIGO SOARES VASCONCELOS TEIXEIRA	05/2011	06/2011	Visualizar
24/05/2011 15:59	Atualizada	Distribuição alterada	X0086922 - MARCELO AGUIAR GOMES	05/2011	12/2011	Visualizar

A tela apresentada constará a situação da programação após as alterações executadas pelo usuário.

Programação do histórico													Fechar
Ano	JAN (R\$)	FEV (R\$)	MAR (R\$)	ABR (R\$)	MAI (R\$)	JUN (R\$)	JUL (R\$)	AGO (R\$)	SET (R\$)	OUT (R\$)	NOV (R\$)	DEZ (R\$)	Totalizador (R\$)
2010	0,00	0,00	0,00	0,00	0,00	0,00	0,00	0,00	0,00	0,00	0,00	0,00	0,00
2011 Ano corrente	0,00	0,00	0,00	0,00	600,00	500,00	500,00	600,00	300,00	0,00	0,00	0,00	2.500,00
2012	800,00	800,00	500,00	400,00	-	-	-	-	-	-	-	-	2.500,00
TOTALIZADOR													5.000,00

6. Regras para emissão de empenhos

- **Exigência de cadastro de programação orçamentária para emissão de empenho**

Não será possível emitir empenho para itens de pedidos do processo/contrato de uma contratação caso ainda não exista uma programação orçamentária criada para a contratação em questão.

- **Validação quanto à situação da programação orçamentária das contratações;**

Quando a programação orçamentária de uma contratação apresentar a situação “**DESATUALIZADA**”, não será possível registrar especificações de empenho, reforço de empenho e restabelecimento de restos a pagar, **para os itens de pedido** vinculados, **exclusivamente**, a um agrupamento de “**Unidade de pedido**”, “**Unidade Executora**” e “**Unidade Orçamentária**”.

A situação da programação poderá ser facilmente identificada, conforme destaques na figura abaixo.

Execução de despesas > Cadastro de programação orçamentária

Fechar

Dados de identificação		Programação	Histórico
Tipo:	Referente a contrato		
Situacao:	Desatualizada 		
Processo:	1501900 000102/2011		
Valor total atualizado da contratação: Somatório dos itens de pedido da unidade logada	27.800,00		
Despesa empenhada: Somatório dos itens de pedido da unidade logada	0,00		
Saldo a empenhar: Somatório dos itens de pedido da unidade logada	27.800,00		
Saldo a programar: Somatório dos itens de pedido da unidade logada	100,00		



☐ **Unidade de pedido 1501900 - UNID. ATEND. SIAD | Unidade executora 1500002 | UO 1501** 

ED	ITEM	Saldo a empenhar (R\$)	Valor total programado (R\$)	Saldo a programar (R\$)
30	05	26.700,00	26.700,00	0,00
30	07	1.100,00	1.000,00	100,00

☐ UO 1501 FUN 04 SUBF 122 PRO 777 PIA 2127 SUB PIA 0001 C 3 GO 3 H 9030 F 10 IFO 0 IPU 1

Caso a programação da contratação for referente a **mais de um agrupamento de unidades**, e existam agrupamentos atualizados, os empenhos dos itens de pedido para o agrupamento atualizado (indicado pela bandeira na cor **VERDE**) serão emitidos normalmente.

No exemplo a seguir, os itens de pedidos referentes às unidades de pedido 1250016 e 1250021 não poderão ser empenhados, diferentemente dos itens de pedido da unidade de pedido **1250107**.

Somatório dos itens de pedido da unidade logada	R\$ 1.500,00
☐ Unidade de pedido 1250016 - PM2/EMPM Unidade executora 1250078 UO 125	
☐ Unidade de pedido 1250021 - AJ-G Unidade executora 1250008 UO 1251	
☐ Unidade de pedido 1250107 - CTT/DTS Unidade executora 1250013 UO 125	 

O sistema notificará diariamente **os usuários responsáveis** pelos pedidos compreendidos para determinada programação orçamentária caso a programação fique desatualizada. **As unidades de pedidos** também serão notificadas.

De: Portal de Compras MG [mailto:portaldecompras@planejamento.mg.gov.br]
Enviada em: segunda-feira, 23 de maio de 2011 03:30
Para: Marcelo Aguiar Gomes (SEPLAG)
Assunto: [MENSAGEM REFERENTE A HOMOLOGAÇÃO DE NOVA FUNCIONALIDADE DO SISTEMA. DESPREZAR TAIS INFORMAÇÕES]Programações orçamentárias desatualizadas



Prezado (a) MARCELO AGUIAR GOMES,

Abaixo são listadas as programações orçamentárias que precisam ser atualizadas considerando itens de pedidos criados por você.

ATENÇÃO! Enquanto uma programação estiver desatualizada, os itens de pedido associados a ela não poderão ser vinculados às seguintes especificações: Empenho, Reforço de Empenho e Restabelecimento de Restos a Pagar.

A seguir, a identificação destas(s) coleta(s) e sua(s) respectiva(s) linha(s) de fornecimento:

Unidade executora: 1500002

Unidade orçamentária: 1501

Elemento-item de despesa: 3005 - MATERIAL PARA ESCRITORIO

Códigos (CATMAS) dos itens de pedido: 000474023

Valor total da contratação: 250

Saldo a empenhar: 190

Saldo a programar: 60

Para atualizar a programação orçamentária destes itens de pedido, clique em: [Atualizar programação](#), procure pelos segmentos desatualizados e distribua os valores que devem ser programados.

Para pesquisar programações acesse .

Atenciosamente,

Equipe de Compras MG

➤ **Validação do valor programado para no mês em relação a despesa empenhada**

Os valores programados para o(s) mês(es) da programação orçamentária definem a previsão orçamentária para os itens de pedido para o respectivo mês/ano. Sendo assim, não será possível empenhar para determinado mês, um valor superior ao programado. Para o exemplo abaixo, **não será possível empenhar um valor superior a R\$50,00 para maio de 2011**, considerando os itens daquele pedido para a respectiva dotação orçamentária.

Cronograma													Fechar
Dotação orçamentária:	1501.04.122.777.2127.0001.339030.13.0.10.1												
Unidade de pedido:	1501900 - UNID. ATEND. SIAD												
Unidade executora:	1500002												
Unidade orçamentária:	1501												
Elemento-item de despesa:	3013 - MATERIAIS DE LABORATORIO E PRODUTOS QUIMICOS EM GERAL												
Item de pedido:	000123480												
Saldo a empenhar:	250,00												
Saldo a programar:	0,00												
Ano	JAN (R\$)	FEV (R\$)	MAR (R\$)	ABR (R\$)	MAI (R\$)	JUN (R\$)	JUL (R\$)	AGO (R\$)	SET (R\$)	OUT (R\$)	NOV (R\$)	DEZ (R\$)	Totalizador
2011 Ano corrente	-	-	-	-	50,00	50,00	30,00	20,00	50,00	50,00	-	-	250,00
TOTAL DISTRIBUÍDO:												250,00	
Alterar cronograma													

Contudo, cabe ressaltar que, havendo disponibilidade orçamentária, o usuário poderá realizar a reprogramação para melhor adequar a execução.

7. Alterações que geram desatualização nas programações orçamentárias

➤ Gestão de Dotações orçamentárias das contratações

Ao desativar uma dotação orçamentária de uma contratação que já esteja inserida em uma programação e que possua valores programados, o sistema irá remover os valores programados para aquela dotação e disponibilizar o valor no **“Saldo a programar”**. Conseqüentemente a programação ficará com a situação **“DESATUALIZADA”**, sendo necessário que o usuário ajuste os valores programados.

➤ Alterações em contratos (Termos aditivos e termos de apostilamento)

Ao confirmar/publicar alterações em contrato via termo aditivo ou apostilamento (acréscimo, supressão, remanejamento, reequilíbrio econômico financeiro, vigência com valor, reajuste) o saldo a empenhar para os itens da contratação será alterado e conseqüentemente o **“Saldo a programar”** também. Desta forma, a programação ficará com a situação **“DESATUALIZADA”**, sendo necessário que o usuário ajuste os valores programados

OBSERVAÇÃO: Ao registrar, no sistema, a rescisão ou encerramento de um contrato, o sistema irá remover os valores programados para os períodos futuros. Esse procedimento não causará uma “desatualização” da programação orçamentária da contratação. Sendo assim, não haverá necessidade do usuário realizar ajustes nos valores programados para a programação orçamentária da contratação.

➤ Anulação de empenhos/cancelamento de restos a pagar

Ao realizar anulações de empenhos ou cancelamento de restos a pagar onde os empenhos/restos a pagar tenham sido apropriados em meses anteriores, o saldo a empenhar para os itens da contratação será alterado e conseqüentemente o **“Saldo a programar”** da programação da contratação também. Desta forma, a programação ficará com a situação **“DESATUALIZADA”**, sendo necessário que o usuário ajuste os valores programados.

8. Armazém de informações SIAFI – PROGRAMAÇÃO ORÇAMENTÁRIA

Será disponibilizada no **Armazém de informações do SIAFI** um novo assunto onde constarão as informações das **Programações orçamentárias das contratações** registradas no Portal de compras. Desta forma, os órgãos poderão obter as informações das programações orçamentárias das contratações com objetivos distintos, seja para viabilizar uma análise gerencial seja para auxiliar na execução dos procedimentos operacionais no Portal de Compras (como por exemplo, no lançamento das programações orçamentárias das contratações já existentes para os órgãos).

Nova dimensão disponibilizada no Armazém de informações do SIAFI:

➤ **PROGRAMAÇÃO ORÇAMENTÁRIA >> PROGRAMAÇÃO DAS CONTRATAÇÕES**

