



**SECRETARIA DE ESTADO DE
PLANEJAMENTO E GESTÃO**

Rua Bernardo Guimarães, 2731.
Tel.: (31) 3290-4600
CEP: 30.180-140
Belo Horizonte – Minas Gerais– Brasil
CGC: 18.715.607 / 0001-13
Inscrição Estadual: Isento

Órgão/Setor			Fax
Diretor da Superintendência ou unidade equivalente.	Cidade	UF	PAIS
		MG	Brasil

REMETENTE:

Coordenação Geral do SIAD

UNIDADE:

Secretaria de Estado de Planejamento e Gestão – SEPLAG

COMUNICADO SIAD 17/2006

ASSUNTO: Material Permanente – Inclusão de nota fiscal com bens em comodato.

Prezados Srs.,

Está disponível no módulo Material Permanente – Patrimônio, a possibilidade de incluir uma nota fiscal de compra, orçamentária (115) ou extra-orçamentária (116), diferenciando os bens próprios dos bens de terceiros - comodato, normalmente bens permanentes adquiridos com recursos de convênio que por um período não poderão constar como bens próprios do órgão/entidade.

Com esta nova implementação, no momento da inclusão do documento de entrada por nota fiscal, será possível informar se o patrimônio será próprio ou de terceiros. Para bens próprios o sistema registrará o documento com a vinculação dos itens a faixa patrimonial como já é feito. Para bem de terceiros, o sistema irá solicitar ao usuário que inclua um documento de comodato.

Para incluir uma nota fiscal que possua bens que serão caracterizados como comodato, por exemplo, acesse o menu do módulo de material Permanente na opção **02 – Cadastra material permanente;**

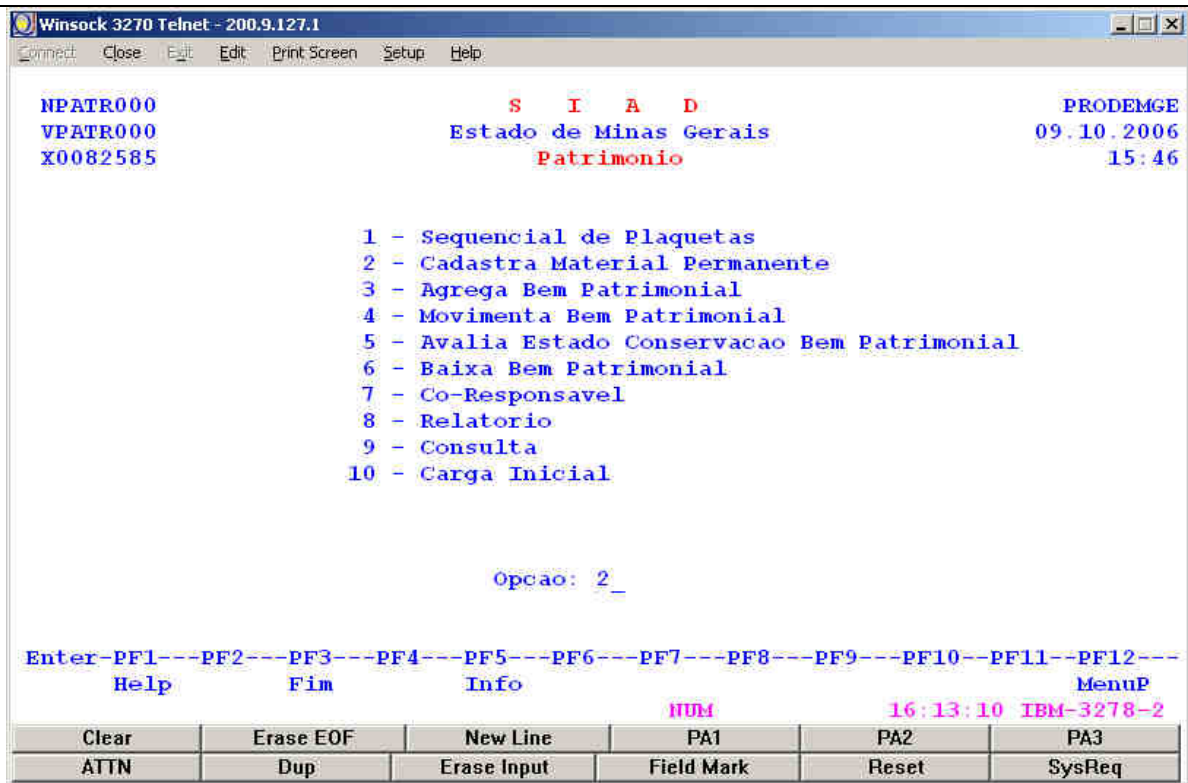

Digite **01 – Inlui**, e depois tecle “**PF1**” para selecionar o tipo de documento;

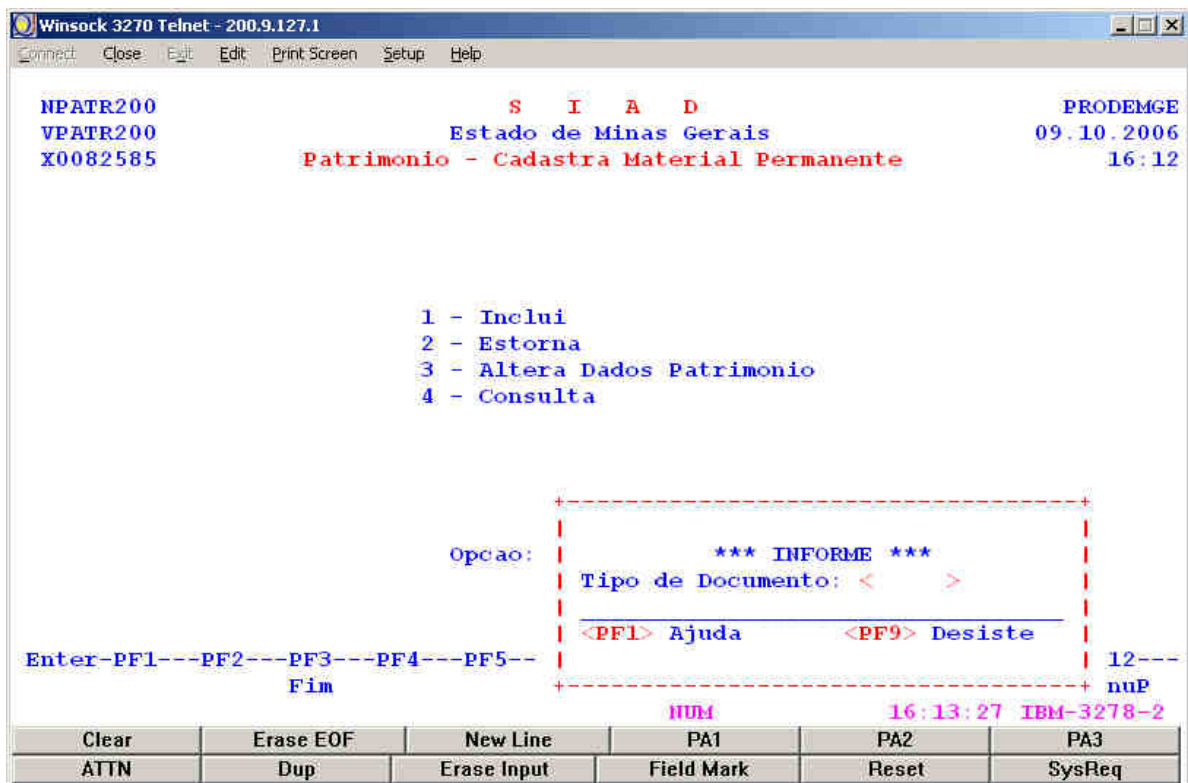

Selecione o tipo de documento (115 ou 116) e informe os dados para cadastramento;

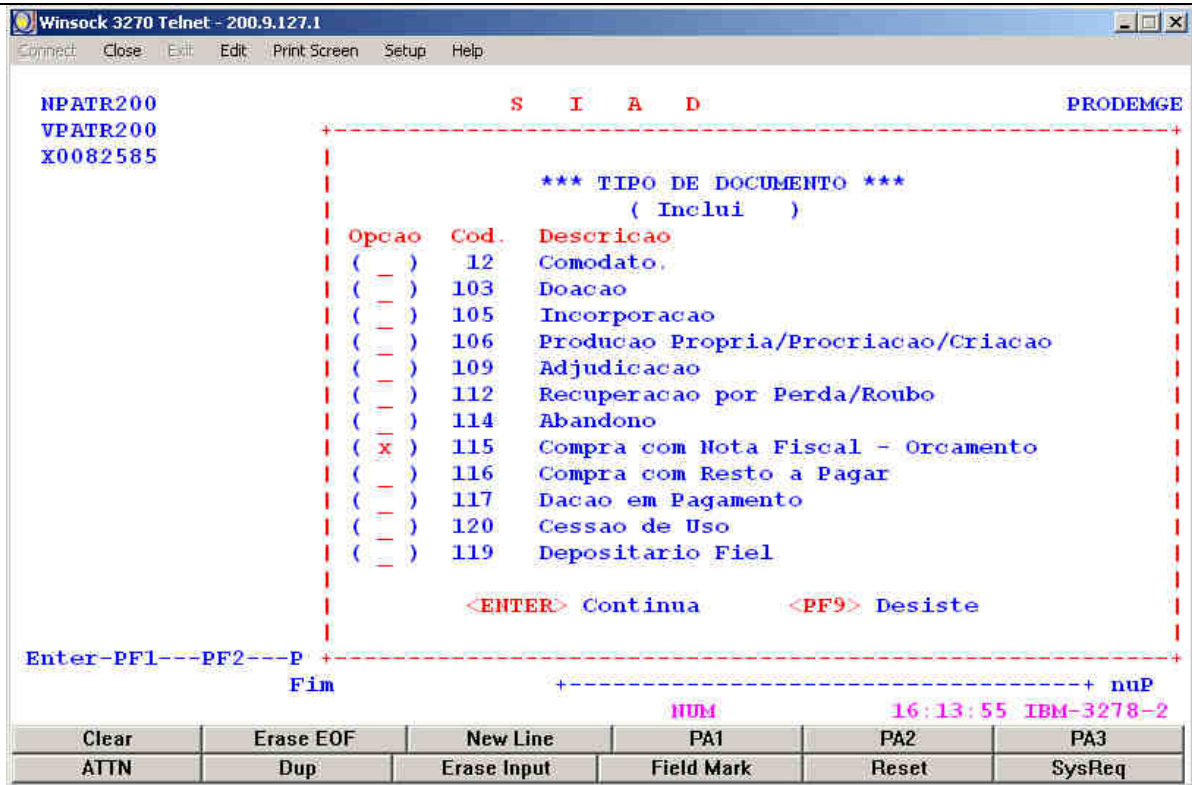

Informe o código de item correspondente ao bem adquirido;

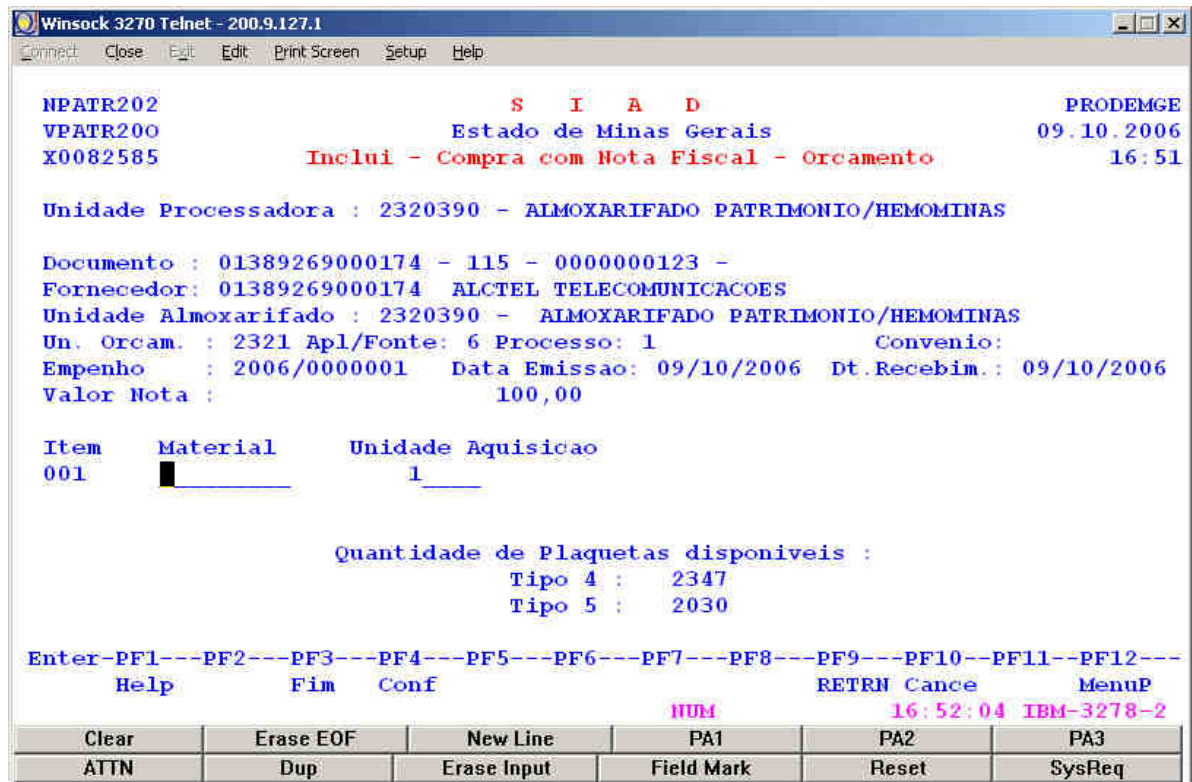

Para cada item de material incluído, informe a quantidade respectiva de bens próprios e de terceiros (se houver), assim como o valor total do item, conforme tela abaixo;

```

Winsock 3270 Telnet - 200.9.127.1
Connect Close Edit Edit Print Screen Setup Help

NPATR202                      S I A D                      PRODEMGE
VPATR20Y                      Estado de Minas Gerais      11.10.2006
X0082585                      Incluir - Compra com Nota Fiscal - Orcamento 10:31

Unidade Processadora: 2320390 - ALMOXARIFADO PATRIMONIO/HEMOMINAS

Documento : 01389269000174 - 115 - 0000000123 -
Fornecedor: 01389269000174 ALCTEL TELECOMUNICACOES
Unidade Almojarifado: 2320390 ALMOXARIFADO PATRIMONIO/HEMOMINAS
Un. Orcam.: 2321 Apl/Fonte: 6 Processo: 1 Convenio:
Empenho : 2006/0000001 Data Emissao: 11/10/2006 Data Recebim.: 11/10/2006
Valor Nota: 100,00

Item Material Total Acumulado de Itens: . . . . . , 0
001 000251780 CADEIRA -(I) PARA JARDIM; ASSENTO E ENCOSTO EM CONCHA DUPLA,
ESPALDAR MEDIO; COM APOIO PARA BRACOS; ESTRUTURA EM FERRO FU

Bens Proprios Bens Comodato Valor Unitario do Bem Valor Total do Item
1 1 100,00
Tipo Plaqueta Quantidade
4
Enter-PF1---PF2---PF3---PF4---PF5---PF6---PF7---PF8---PF9---PF10--PF11--PF12---
Help Fim Conf RETRN Cance MenuP
NUM 10:32:44 IBM-3278-2
Clear Erase EOF New Line PA1 PA2 PA3
ATTN Dup Erase Input Field Mark Reset SysReq

```

O somatório da quantidade de bens próprios e de bens comodato irá refletir o quantitativo total adquirido para o item.

No exemplo em questão foram adquiridas 2 cadeiras, sendo 1 cadeira como bem próprio e 1 cadeira com recurso de convenio que ficará como comodato. Entretanto, poderiam ser as 2 cadeiras como bens comodato ou bens próprios (utilizando plaquetas do órgão).

Informe o número de plaquetas. Esse número dever ser **igual** ao número de bens próprios;

```

Winsock 3270 Telnet - 200.9.127.1
Connect Close Edit Edit Print Screen Setup Help

NPATR202                      S I A D                      PRODEMGE
VPATR20Y                      Estado de Minas Gerais      11.10.2006
X0082585                      Incluir - Compra com Nota Fiscal - Orcamento 10:31

Unidade Processadora: 2320390 - ALMOXARIFADO PATRIMONIO/HEMOMINAS

Documento : 01389269000174 - 115 - 0000000123 -
Fornecedor: 01389269000174 ALCTEL TELECOMUNICACOES
Unidade Almojarifado: 2320390 ALMOXARIFADO PATRIMONIO/HEMOMINAS
Un. Orcam.: 2321 Apl/Fonte: 6 Processo: 1 Convenio:
Empenho : 2006/0000001 Data Emissao: 11/10/2006 Data Recebim.: 11/10/2006
Valor Nota: 100,00

Item Material Total Acumulado de Itens: . . . . . , 0
001 000251780 CADEIRA -(I) PARA JARDIM; ASSENTO E ENCOSTO EM CONCHA DUPLA,
ESPALDAR MEDIO; COM APOIO PARA BRACOS; ESTRUTURA EM FERRO FU

Bens Proprios Bens Comodato Valor Unitario do Bem Valor Total do Item
1 1 100,00
Tipo Plaqueta Quantidade
4 1
Enter-PF1---PF2---PF3---PF4---PF5---PF6---PF7---PF8---PF9---PF10--PF11--PF12---
Help Fim Conf RETRN Cance MenuP
NUM 10:33:17 IBM-3278-2
Clear Erase EOF New Line PA1 PA2 PA3
ATTN Dup Erase Input Field Mark Reset SysReq

```

Informe “s” para confirmar a quantidade de bens em comodato;

Winsock 3270 Telnet - 200.9.127.1

NPATR202 S I A D PRODEMGE
 VPATR20Y Estado de Minas Gerais 09.10.2006
 X0082585 Incluir - Compra com Nota Fiscal - Orcamento 16:59

Unidade Processadora: 2320390 - ALMOXARIFADO PATRIMONIO/HEMOMINAS

Documento : 01389269000174 - 115 - 0000000123 -
 Fornecedor: 01389269000174 ALCTEL TELECOMUNICACOES
 Unidade Almojarifado: 2320390 ALMOXARIFADO PATRIMONIO/HEMOMINAS
 Un. Orcam.: 2321 Apl/Fonte: 6 Processo: 1 Convenio:
 Empenho : 2006/0000001 Data Emissao: 09/10/2006 Data Recebim.: 09/10/2006
 Valor Nota: 100,00

Item	Material	Total Acumulado de Itens:	Confirma
001	000251780 CADEIRA -(I) PARA JARDIM; ASSENTO E ESPALDAR MEDIO; COM APOIO PARA BRAC		Qtde. Comodato s
			S - Confirma
			N - Nao Confirma

Bens Proprios Bens Comodato Valor Unitario do Be
 1 1

Tipo Plaqueta Quantidade
 4 1

Enter-PF1---PF2---PF3---PF4---PF5---PF6---PF7---PF8---PF9---PF10---PF11---PF12---
 Help Fim Conf RETRN Cance MenuP

NUM 17:05:54 IBM-3278-2

Clear	Erase EOF	New Line	PA1	PA2	PA3
ATTN	Dup	Erase Input	Field Mark	Reset	SysReq

Conclua a digitaçao dos dados referentes aos bens prprios.

Winsock 3270 Telnet - 200.9.127.1

NPATR202 S I A D PRODEMGE
 VPATR20Q Estado de Minas Gerais 09.10.2006
 X0082585 Incluir - Compra com Nota Fiscal - Orcamento 17:12

Unidade Processadora: 2320390 - ALMOXARIFADO PATRIMONIO/HEMOMINAS
 Documento : 01389269000174 - 115 - 0000000123 - Fornecedor: 01389269000174
 Unidade Almojarifado: 2320390 ALMOXARIFADO PATRIMONIO/HEMOMINAS
 Un. Orcam.: 2321 Apl/Fonte: 6 Processo: 1 Convenio:
 Empenho: 2006/0000001 Data Emissao: 09/10/2006 Data Recebim.: 09/10/2006
 Vr. Nota: 100,00 Total a incluir: 1

Item Material Total Acumulado do Documento: 100,00
 001 000251780 CADEIRA -(I) PARA JARDIM; ASSENTO E ENCOSTO EM CONCHA DUPLA,
 ESPALDAR MEDIO; COM APOIO PARA BRACOS; ESTRUTURA EM FERRO FU

Tot. Plaqueta Total Bens Valor Unitario Bem Valor Total do Bem
 1 1 50,00 100,00

Tipo Plaqueta Qtd. Plaquetas Patrimonio: 1894074-9 Qtd. Bens:
 4 Cod. Barra 1 <-- Estado de Conservacao: 1 - NOVO

Placa: _____ UF: _____ Chassi: _____

Serie: _____ Marca: _____ Modelo: _____

Garantidor: _____ Contrato _____

Garantia: Inicio: ___ / ___ / ___ Fim: ___ / ___ / ___

Enter-PF1---PF2---PF3---PF4---PF5---PF6---PF7---PF8---PF9---PF10---PF11---PF12---
 Help Fim Conf RETRN Cance MenuP

CAPS NUM 17:13:05 IBM-3278-2

Clear	Erase EOF	New Line	PA1	PA2	PA3
ATTN	Dup	Erase Input	Field Mark	Reset	SysReq

Informe "S" para confirmar os dados dos bens prprios;

```

Winsock 3270 Telnet - 200.9.127.1
Connect Close Edit Edit Print Screen Setup Help

NPATR022          S I A D          PRODEMGE
VPATR022          Estado de Minas Gerais 09.10.2006
X0082585          Incluir - Compra com Nota Fiscal - Orcamento 17:12

Unidade Processadora: 2320390 - ALMOXARIFADO PATRIMONIO/HEMOMINAS

Tipo Bem: 1 - Proprio          Patrimonio: 00000018940749
Material: 000251780 - CADEIRA -(I) PARA JARDIM; ASSENTO E ENCOSTO EM CON
CHA DUPLA, EM FERRO; COM ESPALDAR MEDIO; COM APOIO
PARA BRACOS; ESTRUTURA EM FERRO FUNDIDO, PES TIPO

Descricao Complementar : teste para comunicado siad_
_____
_____
_____

Confirmar
Inclusao ? s

S - Confirma
N - Nao Confirma
A - Altera

Enter-PF1---PF2---PF3---PF4---PF5---PF6---PF7---PF8---PF9---PF10--PF11--PF12---
Help      Fim      Conf      RETRN Cancel      MenuP

HUM 17:15:16 IBM-3278-2

Clear Erase EOF New Line PA1 PA2 PA3
ATTN Dup Erase Input Field Mark Reset SysReq

```

Após a inclusão do documento de nota fiscal, como foram informados quantitativo de itens que serão registrados como comodato, o sistema irá, automaticamente, encaminhar o usuário para a rotina de inclusão do documento de comodato (12), com alguns dados oriundos da nota fiscal já preenchidos.

Digite o CNPJ/CPF do comodante, a data de devolução, justificativa, a possibilidade de transferência interna, e tecla "enter". O sistema gera automaticamente o documento de comodato;

```

Winsock 3270 Telnet - 200.9.127.1
Connect Close Edit Edit Print Screen Setup Help

Informe CNPJ/CPF Comodante
NPATR20A          S I A D          PRODEMGE
VPATR2A1          Estado de Minas Gerais 09.10.2006
X0082585          Incluir - Comodato 17:22

Unidade Processadora : 2320390 - - ALMOXARIFADO PATRIMONIO/HEMOMINAS

Documento (Comodante/Tipo/Ano/Seq): 01389269000174 - 012 - ___ / ___
Nota Fiscal (Numero/Serie) 0000000123 - ___
Nome Comodante : _____
Data : 9 / 10 / 2006
Destino : 2320390
Valor Total do Documento: _____ 50,00 Processo : 1
Data Devolucao: 09 / 10 / 2007 Permite Transferencia Interna (S/N): S
Justificativa : TESTE PARA COMUNICADO
_____
_____

Atencao - Informe o documento se for continuacao

Enter-PF1---PF2---PF3---PF4---PF5---PF6---PF7---PF8---PF9---PF10--PF11--PF12---
Help Desis Fim      Retrn      MenuP

HUM 17:29:58 IBM-3278-2

Clear Erase EOF New Line PA1 PA2 PA3
ATTN Dup Erase Input Field Mark Reset SysReq

```

É exibido um campo para ser informado, caso haja, o numero de patrimônio do comodato. Caso contrário, se o campo não for preenchido, é gerado um número de controle a parte, sem reserva na faixa patrimonial. Para confirmar tecle “enter”;

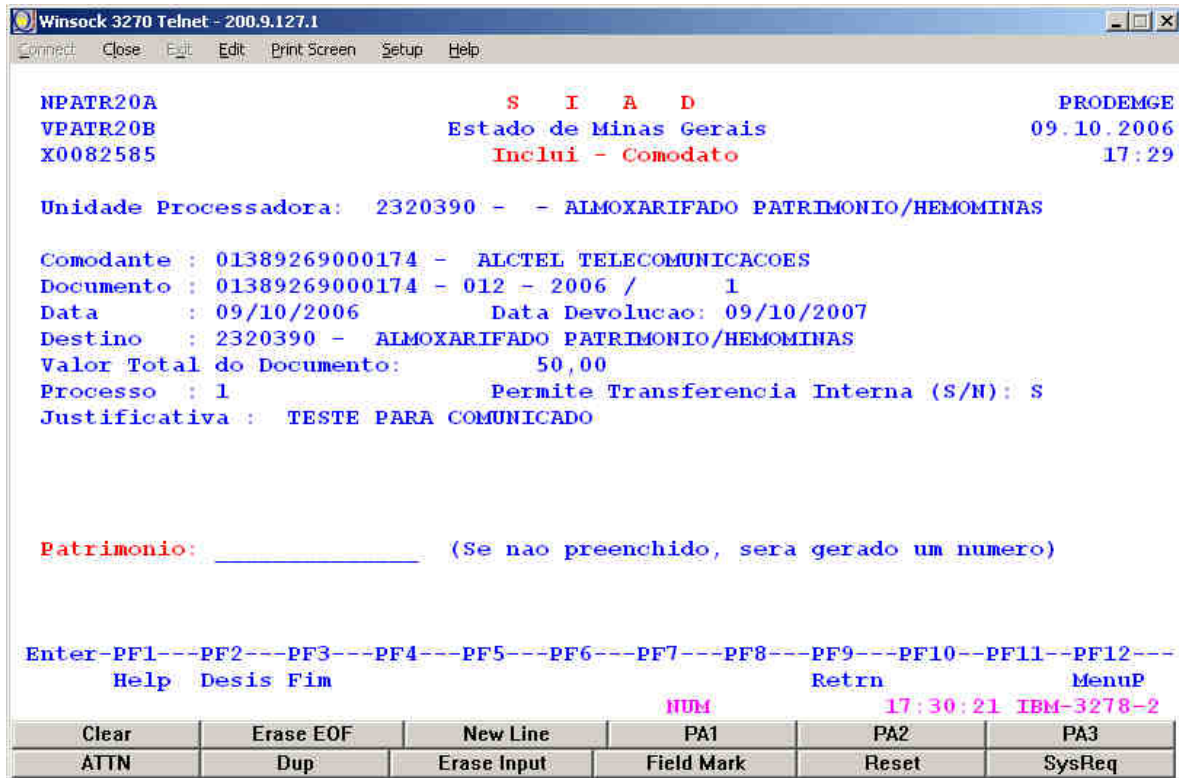

Os dados dos bens em comodato da nota fiscal são recuperados. Abaixo a tela com o numero de controle associado ao patrimônio gerado pelo sistema;

O seqüencial reflete o quantitativo em comodato para o mesmo item de material;

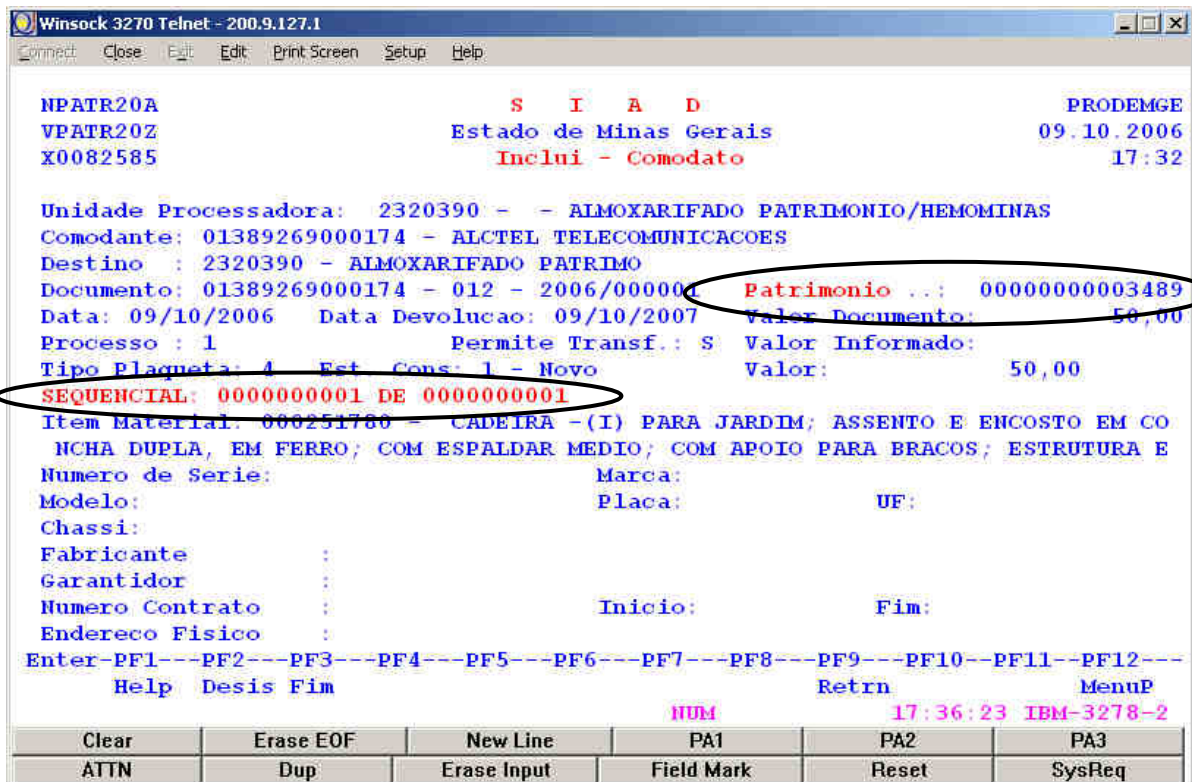

Para confirmar a inclusão do documento de comodato, informe “S” e tecle “enter”;

```

Winsock 3270 Telnet - 200.9.127.1
Connect Close Edit Edit Print Screen Setup Help

NPATR022          S I A D          PRODEMGE
VPATR022          Estado de Minas Gerais 09.10.2006
X0082585          Inclui - Comodato      17:36

Unidade Processadora: 2320390 - ALMOXARIFADO PATRIMONIO/HEMOMINAS

Tipo Bem: 2 - Terc.-Comodato   Patrimonio: 00000000003489
Material: 000251780 - CADEIRA -(I) PARA JARDIM; ASSENTO E ENCOSTO EM CON
CHA DUPLA, EM FERRO; COM ESPALDAR MEDIO; COM APOIO
PARA BRACOS; ESTRUTURA EM FERRO FUNDIDO, PES TIPO

Descricao Complementar : teste para comunicado siad_
_____
_____
_____

Confirmar
INCLUSAO : s

S - Confirma
N - Nao Confirma
A - Altera

Enter-PF1---PF2---PF3---PF4---PF5---PF6---PF7---PF8---PF9---PF10---PF11---PF12---
Help Desis Fim          Retrn          MenuP

NUM          17:37:11 IBM-3278-2

Clear      Erase EOF      New Line      PA1      PA2      PA3
ATTN      Dup      Erase Input      Field Mark      Reset      SysReq

```

Para finalizar o documento informe “S” e tecle “enter”;

```

Winsock 3270 Telnet - 200.9.127.1
Connect Close Edit Edit Print Screen Setup Help

Inclusao do Documento efetivada com sucesso. Tecele ENTER para Finalizar
NPATR20A          S I A D          PRODEMGE
VPATR20A          Estado de Minas Gerais 11.10.2006
X0082585          Inclui - Comodato      10:35

Unidade Processadora: 2320390 - - ALMOXARIFADO PATRIMONIO/HEMOMINAS

Cedente   : 01389269000174 - ALCTEL TELECOMUNICACOES
Documento : 01389269000174 - 012 - 2006 /      1
Data      : 11/10/2006      Data Devolucao: 11/10/2007
Destino   : 2320390 - ALMOXARIFADO PATRIMONIO/HEMOMINAS
Valor Total do Documento:      50,00
Processo  : 1
Justificativa : TESTE PARA COMUNICADO SIAD

Observacao: Se for confirmado a finalizacao do documento e o valor total
de inclusao for diferente do valor do documento, sera alterado
o valor do documento pelo valor total de inclusoes de bens.

Finaliza o Documento (S/N): s

Enter-PF1---PF2---PF3---PF4---PF5---PF6---PF7---PF8---PF9---PF10---PF11---PF12---
Help Desis Fim          Retrn          MenuP

NUM          10:36:06 IBM-3278-2

Clear      Erase EOF      New Line      PA1      PA2      PA3
ATTN      Dup      Erase Input      Field Mark      Reset      SysReq

```

Após essa confirmação o sistema exibirá uma tela para impressão do documento. Caso queira imprimir informe “S”, o número de vias e se é interessante a impressão das características do bem. Para confirmar tecle “enter”;

```

Winsock 3270 Telnet - 200.9.127.1
Connect Close Edit Edit Print Screen Setup Help

NPATR202                S I A D                PRODEMGE
VPATR212                Estado de Minas Gerais 11.10.2006
X0082585                Inclui - Compra com Nota Fiscal - Orcamento 10:36

Unidade Processadora : 2320390 - ALMOXARIFADO PATRIMONIO/HEMOMINAS

Documento : 01389269000174 - 115 - 0000000123 - ***
Fornecedor: 01389269000174 ALCTEL TELECOMUNICACOES
Unidade Almojarifado : 2320390 - ALMOXARIFADO PATRIMONIO/HEMOMINAS
Un. Orcam. : 2321 Apl/Fonte: 6 Processo: 1 Convenio:
Empenho : 2006/0000001
DATA EMISSAO : 11 / 10 / 2006          DATA RECEBIMENTO : 11 / 10 / 2006
Valor Nota : 100,00
Justificativa:

Imprimir : n
Nro vias : _
Imprime caracteristica?: n
** Formulário grande **

ATENCAO: TECLE ENTER PARA
FINALIZAR A NOTA
FISCAL.

Enter-PF1---PF2---PF3---PF4---PF5---PF6---PF7---PF8---PF9---PF10--PF11--PF12---
Help      Fim  Conf                      Retrn Cance      MenuP
                                         HUM              10:37:27 IBM-3278-2

Clear      Erase EOF      New Line      PA1          PA2          PA3
ATTN      Dup          Erase Input   Field Mark   Reset        SysReq

```

O sistema exibirá a confirmação de inclusão do documento;

```

Winsock 3270 Telnet - 200.9.127.1
Connect Close Edit Edit Print Screen Setup Help

Inclusao Efetuada com sucesso
NPATR202                S I A D                PRODEMGE
VPATR202                Estado de Minas Gerais 11.10.2006
X0082585                Inclui - Compra com Nota Fiscal - Orcamento 10:36

Unidade Processadora : 2320390 - ALMOXARIFADO PATRIMONIO/HEMOMINAS

Unidade Almojarifado: _____
Unidade Orcamentaria: _____ Aplicacao/Fonte : _
Processo : _____ Numero do Convenio: _____
Empenho : _____ / _____
Documento ( Fornecedor / Tipo / Nota Fiscal / Serie ) :
Nome Fornecedor: _____
Justificativa : _____
_____
_____

Enter-PF1---PF2---PF3---PF4---PF5---PF6---PF7---PF8---PF9---PF10--PF11--PF12---
Help      Fim  Conf                      Retrn Cance      MenuP
                                         HUM              10:37:47 IBM-3278-2

Clear      Erase EOF      New Line      PA1          PA2          PA3
ATTN      Dup          Erase Input   Field Mark   Reset        SysReq

```

Para estornar essa inclusão, o procedimento será executado separadamente. Deverá ser estornada nota fiscal e depois o documento de comodato gerado na inclusão do bem.

Para estorno da nota fiscal, após entrar na função **02 – cadastra material permanente**, acessar a função **02 – estorna**;

Informe o tipo de documento e tecle "S" para confirmar o procedimento;

```
Winsock 3270 Telnet - 200.9.127.1
Connect Close Edit Edit Print Screen Setup Help

NPATR208                      S I A D                      PRODEMGE
VPATR20X                      Estado de Minas Gerais      24.10.2006
X0082585                      Estorno - Compra com Nota Fiscal - Orcamento 14:17

Unidade Processadora : 2320390 - ALMOXARIFADO PATRIMONIO/HEMOMINAS

Documento : 01389269000174 - 115 - 0000000123 - Num. Empenho: 2006/0000001
Unidade Estoque : 2320390 - ALMOXARIFADO PATRIMONIO/HEMOMINAS
CPF/CNPJ do Fornecedor: 01389269000174 - ALCTEL TELECOMUNICACOES
Data Documento : 11/10/2006 Data Estorno: 24/10/2006
Data Recebimento: 11/10/2006 Processo: 1 0 Gestao: 02320
Valor Total Documento: 100,00

Item Material Quantidade Valor Unitario Valor Total Item
001 000251780 1 100,00 100,00

Confirma Estorno? (S/N):
Enter-PF1---PF2---PF3---PF4---PF5---PF6---PF7---PF8---PF9---PF10---PF11---PF12---
Help Desis Fim RETRN MenuP
HUM 14:18:06 IBM-3278-2

Clear Erase EOF New Line PA1 PA2 PA3
ATTN Dup Erase Input Field Mark Reset SysReq
```

Para estornar o documento de comodato execute o mesmo procedimento citado acima, informando agora o código do documento de comodato (código "12") e tecle "S" para confirmar o estorno;

```
Winsock 3270 Telnet - 200.9.127.1
Connect Close Edit Edit Print Screen Setup Help

NPATR210                      S I A D                      PRODEMGE
VPATR21A                      Estado de Minas Gerais      24.10.2006
X0082585                      Estorno - Comodato          14:24

Unidade Processadora: 2320390 - ALMOXARIFADO PATRIMONIO/HEMOMINAS

Unidade Estoque : 2320390 - ALMOXARIFADO PATRIMONIO/HEMOMINAS
Comodante : 01389269000174 ALCTEL TELECOMUNICACOES
Documento : 01389269000174 - 012 - 2006/0000001
Data Documento : 11/10/2006 Processo: 1
Data Recebimento: 11/10/2006 Gestao :
Data Estorno : 24 / 10 / 2006
Valor Total Documento: 50,00

Item Material Quantidade Valor Unitario Valor Total Item
1 251780 1 50,00 50,00

Confirma estorno ? (S/N) s
Enter-PF1---PF2---PF3---PF4---PF5---PF6---PF7---PF8---PF9---PF10---PF11---PF12---
Help DESIS Fim RETRN MenuP
HUM 14:25:23 IBM-3278-2

Clear Erase EOF New Line PA1 PA2 PA3
ATTN Dup Erase Input Field Mark Reset SysReq
```

Atenciosamente,

Maria José Pires de Almeida

Coordenadora Geral do SIAD

Belo Horizonte, 24 de outubro de 2006.